時報

THE EASTERN TIMES.

中華民國八年十二月十一日即舊歷己未年十月二十日

西歷一千九百十九年十二月十一日　星期四

第五千五百四十八號

今天四張售大洋三分

本館開設上海望平街第六號電話一千二百零一號

外埠寄報連郵費 ◎中國境內全年十二元半年六元 ◎日本境內全年十二元半年六元 ◎歐美各國全年十八元半年九元（報費先惠郵票不收）

廣告刊例　封面二行起碼第一天每行一元 第二天每行七角五分 第三天起每行四角 後幅二行起碼第一天每行三角 第二天起每行二角 短行以五十字起碼第一天每字六厘 第二天起每字四厘

本館特別啟事

本館因營業擴張建築新屋連日拆卸舊機以致印刷往往有糢糊之弊對於愛讀本報諸君無任抱歉現已向外洋定購新式最大印機一俟運到于印刷上必能大見進步藉副雅意特此預告並希鑒原為幸　本館啟

本報今日第四張婦女周刊閱者注意

聲明

茲啟者自前清宣統三年四月章等弟兄三人在滬同狄楚卿世叔將先嚴在日一切彼此往來賬目算結清楚凡有往來自宣統三年以前一概清訖如彼此兩家查出字據等均作廢無效彼時立有條據後因光復未及登報聲明今特補登以清手續此佈　劉大章 大黼 大緒 仝啟　甲9963

更正注意

近日益世報上海時報濟南日報登載鉅野陸軍譁變一節全屬子虛閔之駭異查去年匪滋擾民不聊生仰賴陸軍二十旅吳旅長第一團王團長統率勁旅扼要駐防剿匪清窩搜槍奪票寒暑雨雪勞苦功高吾鉅得轉生機回復舊狀皆陸軍二十旅及曹州駐防各軍之賜也現在地方平靖勤習操防紀律嚴明軍民均屬相安地方極為安謐似此傳聞失實吾民閔之何安此必匪徒所為藉此冀圖煽惑合亟登報更正以明真相而昭核實地方幸甚　鉅野縣紳學農商各界魏玉圃 陳有訓 孟廣業 魏大可 畢鴻賓 黃維準 王賡陶 孔憲秦 戴自良 趙玉清 徐芳洲 魏瀛 溜陳 超寰 李葆真 田星漢暨闔縣里莊長等公啟

滬南神州醫院敬謝

林仲敬大善士各助特捐洋五十元　全人

上海貧兒院謹謝院董許松春先生夫人五秩榮慶移助筵資洋一百元

昨承許院董惠助洋一百元並蒙親朋公份稱觴自應備席答謝盛情乃承貴院軍樂惠臨祇念與其徒資口腹何如移惠貧兒用將筵資二百元分助習藝所與貴院為諸公造福云云善人善世立德立功謹鳴謝悃并賀覃祺　總董周晉鑣 院長施則敬 主事高壽田同啟　甲10140

振民編輯社姜俠魂 廣文書局魯芑堂

正告振民編輯社

爾既懸賞則奸商沈子芳其人終有破獲之日余自應向彼與他人交涉再有牽及敝局名義者當以法律相見毋謂言之不預也

余第一次質問沈子芳係根據其新聞報之啟事道民國日報有沈子芳答覆余理應留辯余非鬼中人不能知此等鬼蜮之伎倆謂為牽涉廣文名義則由沈子芳自行牽涉余之答辯自應根據以法律相見可也何狂悖為

紙廣告可証何得反誣公理具在本報見足下與沈子芳往返書中均牽涉敝局名義敝局因無沈姓其人已在六各報八日新聞報時報民國日報聲明今閱九日時報見足下再致沈子芳書仍及敝局且誣鄙人為代沈姓答覆云云查八日鄙人所登時報係直致足下之書以無言可答故為此無理取鬧之語以冀淆亂人之耳目抑或與敝局有意為難此破壞敝局營業手段如此狡猾手段實為商界之蟊賊今特嚴行正告如足下　民國八年十二月十日廣文書局魯芑堂白

海門大生第三紡織公司廣告

本公司原定股額規元一百二十萬兩今因添加機數溢額由創辦人決議增加股額為一百五十萬兩所有認股諸君務希儘本年陰歷十一月底繳齊屆時如不繳足當由本公司另招特此聲明　甲10355

全國公民和平協助會週刊發行通告

本刊八號已出版送閱三期凡會員請示住址非會員請寄郵票一分外埠二分即行奉上廣告送登一期以後請至本會接洽此啟

上海民立地方自治講習所招生

（宗旨）本所遵照部定規程辦理以造就地方自治人才（學科）本所以研究地方自治為範圍凡無關於地方自治之學科概不加入（期限）本所定六個月畢業（資格）凡具有選民資格者均得入本所肄業但須經過入學試驗報名時隨繳報名費一元取則於學費中扣除不取發還（學費）本所講義及雜費每月一元　學費每月五元　膳宿費每月七元（考期）十二月一號起至十二月三十一號止隨到隨考（校址）上海西門外生生里　所長錢崇固啓

北京大學福建同學會啟事

會所本會臨時辦事處現在後花園北京大學第一院凡致本會及旅京福建學生聯合會函電請逕投該處爲荷

振華機製洋鐵器具公司開幕廣告

本廠爲挽回利權起見特聘本國技師製造洋鐵器具如（顏料聽）（香烟聽）（餅干聽）以及各種（罐頭）（香粉盒）（玩具）等無論大小難易各種顏色特別式樣均可仿造定於夏歷本月十九日開幕開辦伊始價目格外克己定期交貨決不有悞以報各界惠顧之雅意　本廠開設愛文義路晉福里內

SPENCER LENS Co.
美國斯賓塞晶片公司

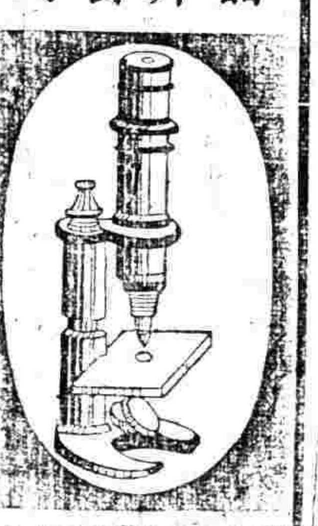

美國斯賓塞晶片公司Spencer Lens Co.所造各種顯微鏡久已馳名中外早承社會歡迎該公司爲吾華士商採購便利起見前委敝館爲中國總經理處所有出品如醫學用 礦學用 農學用 及 解剖用 等各種顯微鏡以及附屬品早經裝運來華籌備齊全特別訂購減照美國定價附加運費現值金價低廉各界選擇如蒙光顧勿失此機會　上海商務印書館謹啟

中國總經理處 商務印書館

江海關布告

照得本關現有充公食米二百十三担六十斤不灰木包皮一担二十五斤案銀錢一担八十斤各色紙八十一斤以及皮衣皮手套藥材等件訂於本月十二日下午兩點鐘在本關棧房拍賣特此布告　中華民國八年十二月九日　2108

上海中國濟生會

敬啟者本年水災漫延六省饑民衣物蕩然無存露宿風餐已極可憐轉瞬隆冬無衣無食更屬可慮除設法籌備外尚求仁人善士早日玉成不拘新舊衣被及以款項相助均所歡迎分別散放至蒙各界慈善服膺前年承江浙兩省長官撥助不少均已儘數代爲散放此次仍擬援照辦理除通函外尙乞接濟以惠災黎

中國體操學校 體育界彙刊預約

本校體育界發行以來頗受各界歡迎現擬前後二十期分門別類彙刊一厚冊洋裝布面全字收印費大洋一元外埠加郵費一角十二月底出版預約以五百部爲限欲得此書者請速函定　上海西門外本校編輯部謹啟

上海慈惠醫院 王若儼醫生

院址北戈登路（白克路轉角）診治內外花柳皮膚眼耳鼻咽喉婦人小兒諸科

診察時間每日下午一時起六時止星期日十二時起三時止

杏樵胞弟鑒

自汝走後店中已將照片分電各處協拿今雖暫避終非了局今由姊再四懇求望汝速來姊處由姊出來和平了結汝年少新婚況有老娘幼姪將來如何做人望即回頭免罹法網且恐有意外性命之憂是爲至盼　姊巧雲泣告　甲10611

優待閱報

上海學生聯合會日刊

◀六大特色▶
（一）宗旨 研究學術不尙虛浮 擁護國權
（二）論載 全國學生 務求切實
（三）消息 名目甚多 互通聲氣
（四）材料 概經審查 不及備載
（五）廣告 途格低廉 不事濫取
（六）定價 只收紙本

▲本埠每月四角五分 外埠五角五分

本日刊今因廣於傳播起見大加刷新精益求精自十二月十日起至九年一月十日止特定優待定報辦法如左

（甲）贈品　本埠定閱四月報資一元八角 外埠定閱三月報資一元六角半 贈（學生救國全史）一部 在優待期內定報者贈學生救國全史一部加寄費一角

（乙）折扣　本埠減收三角六 外埠減收四角四

學生救國全史 本會潘公展君所編書凡十五萬言凡二百餘頁詳載學潮經過情形無或遺漏洋裝一冊每部定價一元六角◉諸君定閱本報又得贈品何便宜之機會幸勿失之

如欲定閱請向上海四馬路望平街新世界社會書局或本會營業科接洽當付收據按日郵寄

上海學生聯合會營業科啟

中華書局

清朝全史　中外地理大全（附戰後地理上之變遷）

改製並裝　廉價預約

精裝定價五元 並裝定價二元四角 預約祇售一元二角

精裝定價六元 並裝定價三元二角 預約祇售一元六角

清朝全史係日本早稻田大學法學士前總統府秘書但燾等譯輯內容精審敘述詳實曩因忌諱湮沒之事無不博訪周考載其本末自建國滿洲起至宣統遜位止尤注意於文物制度及海禁開後之變遷讀之可瞭然於過去三百年之大勢及吾國致弱之由來洋洋三十萬言附寫眞銅版五十四幅爲清史中第一佳構

中外地理大全係英國大學經濟碩士北京大學教授高等師範史地部主任陶履恭等輯譯上編本國下編外國於自然地理政治地理人文地理敘述極詳其有重要關係之人物事實特別記述尤饒興味全書四十萬言附寫眞銅版八十八幅篇末附歐戰後地理上之變遷詳述此次歐洲議和後新立之國及各國土地之變色尤爲研究世界大勢及教授地理者所當讀

此兩書精裝久已風行茲爲減輕讀者負擔起見特用美國書紙印廉價並裝發售預約本年陰曆年底截止二年一月出書外埠函購加寄費（己94）

湯臨澤篆刻潤格

石章每字二角牙章每字三角收件處上海望平街有正書局及棋盤街著易堂函索印樣請寄郵票一分　潘蘭史 吳倉碩 周景叔 狄楚青 鄧秋枚 黃濱虹 代啓

哈德門香烟

每包拾枝出售

請向烟店問購◎彼必勸君購此優美香烟一包◎以望下次惠顧◎因此香烟乃最精良之品◎彼固知君之必再來購買也

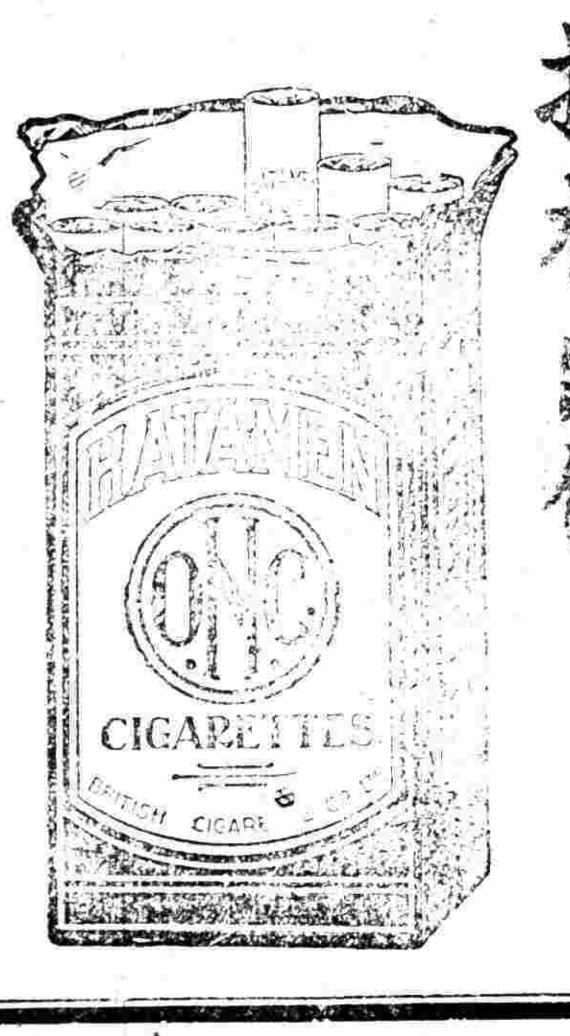

哈德門香烟乃最佳之品

駐華英美烟公司總理 有限英國公司

中華郵政局特准掛號立券之報紙

嚴冬整備寒衣之計畫

不宜則鋪酒條寒暖然非計之得者矣……
[illegible]

評論

◉潛移默化 (卽)

中國人最大能力是爲潛移默化。蓋中國人一遇衝突，明白抗爭者甚少，於調停疏通之間，漸漸轉移其意向，使人不知不覺而移至入其彀中，此爲中國人處事最上之方法也。是故無論有若何熱心之人，無論有若何任事之人，一與交綏，始而強壓，強壓不平，乃與敷衍，乃與遷延，乃與以朝三暮四、朝四暮三之策，多方以使誤。及其結果，則所謂熱心所謂任事之人者，終亦徒喚奈何而已。此乃潛移默化最大效驗也。

命令

十二月九日大總統令 特任財政總長李思浩兼幣制局督辦 此令

又令 時鼎岑授爲陸軍中將 鄭開山加陸軍中將銜 此令

又令 參謀總長張懷芝呈請任命劉偉者爲陸軍第二十七師二等參謀官 應照准 此令

又令 陸軍總長靳雲鵬呈准京兆尹王達咨請以蘇松林陸補佐領 應照准 此令

又令 杜國勳給予二等嘉禾章 許得勝給予三等嘉禾章 此令

又令 鮑咨清陳應傑均給予三等文虎章 此令

又令 章以獻 首鳳標 胡鴻猷 劉緝城 沈承俊均給予四等嘉禾章 此令

又令 法倫志給予四等嘉禾章 此令

國內專電

◎昨(九日)京師總商會決抵制日貨四條：由國民大會舉四調查員，在各關卡稽查，發現日貨，得實行懲罰焚燒，各商宣誓自七日後永不販日貨，已紛電大阪停運。

◎昨(九日)內閣密議閩事，有主張即向日本提出嚴重條件，以調查員雖告抵閩，尚未有詳報，稍緩決援照三年昌黎成案，俟雙方實地勘查後，求正當解決，即通電各省區並及西南，請轉各界知照。

◎懋業銀行股，徐總統十萬元，張(勳)三十萬元，烟酒署三十萬元。總統擬以張壽齡爲董事，徐恩元拒絕，總統震怒撤股，(衣)勳等亦撤，恩元大恐，連日懇陸宗輿等謁總統求情。

◎國務院覆西南，謂青島直接交涉之說毫無影響，勿信讕言。

◎靳(雲鵬)覆岑(春煊)青(九日)電，謂公與幹老商洽和平，可操左券，仍乞隨時賜教，共策進行。

◎粵軍政府電稱王正廷辦公費八月後未撥，國務院九日電顧(維鈞)，謂王使已允留歐，費即照撥。

◎陝劉(鎮華)電稱漢南秩序已恢復。(以上北京十日亥刻專電)

◎新閣方針，電各省收束軍事、理財、普教育、整實業、聯外交、統一司法、進化北洋派、聯實力、固中央、收納超然派、破黨爭，並有另組政黨之議。

◎岑(春煊)致靳(雲鵬)親譯密電，詳告在桂會議情形，決先統一西南，再及南北，法律事實請北方先覺悟，不然謀一時統一易，永久難。

◎吳(佩孚)覆靳(雲鵬)電，閩事已嚴重抗議，甚佩勞工會，我既加入，不能放棄同等權利，請迅派代表赴會。

◎國務院電粵各總裁，閩事正在切實交涉，請轉各界持以鎮靜。

◎教員馬寅初等正式呈國務院，請發現薪。

◎上月鹽稅餘款四百五十萬已撥付。

◎電告奉張(作霖)裁兵費，先籌二百萬，通電各省區，仍速籌實行。

◎五族國民聯合會電請命薩(鎮冰)赴閩辦交涉。

◎參陸會議，鍾體道餘部改編一混成旅，電川劉(存厚)照辦。

◎潘公弼今(九日)恢復自由。(以上北京九日卯刻專電)

◎東三省裁兵，僅奉天裁三千名，吉黑不裁。

◎奉張(作霖)恐王迺斌、農次有變，電促政府速發表。(以上奉天十日卯刻專電)

上海老九章綢緞莊皮貨之克己

本號綢緞名譽，荷蒙各界信用，素屬考究，是以所辦皮貨亦專售上等精良之貨，紫貂狐嵌灰鼠各種粗細皮貨，無美不備，定價格外克己，[illegible]洋，諸君不信，請惠臨一試，曷勝歡迎。電話三一六九號

譯電

▲其一 國內雜電

[illegible]

▲其一 歐洲議和要電

◎關於和議種種 柏林消息謂據柏林日報載，稱外交總長穆勒氏今日將在國會宣佈與協約國談判情形。克勒滿沙氏明日赴倫敦與英相喬治氏及意內閣合商，目下之形勢與政治問題，係屬重要兩國政府頗視爲必須面商，俾英法之政策得仍一致。美國總代表波爾克氏及其餘代表明日啓程回國。駐巴黎美國大使華萊斯氏將爲美國總代表，而有全權。星期六日高等議會認可覆德之文，已於昨日由和會秘書長遞交德國代表[illegible]。[illegible]

（以上巴黎九日路透社電）

▲其二 各國近信

◎俄國近狀 [illegible]

◎美總統對於出口貨之意見 [illegible]

（倫敦九日路透社電）

通信社電

◎美國之財政觀 財政總長常年報告[illegible]

◎美國燃料問題 [illegible]

（以上華盛頓路透社電）

◎政府答復國會質問農教兩長[illegible]

◎安系推張弧長農[illegible]

南京快信

（十日香港中華通信社電）

◎南京飯店前之大繡燒損[illegible]

◎蘇議會發起組織省議會聯合會，以促和會開議，昨電各省議會徵集意見

工部局佈告 爲修改招挑糞穢章程

[illegible]
西曆一九一九年十一月二十七號
第二六六一號

杭州快信

◎印水泉等勾串外人開採龍山等煤礦，妨害農田水利，省長令實業廳查禁

◎全城洋廣貨店因學生搜查日貨損害營業，昨日向法庭要求賠償

◎省警察廳取締茶館，男女分座，甚嚴，夫子廟一帶各茶館均停止營業

◎省議會今日(十日)下午大會開議推廣工業教育，及六年度省地方歲出入決算案

◎省垣各學校以新任浙江教育廳長夏敬觀係洪憲時代之重要人物，且有今日來杭接事消息，擬電京拒絕

◎杭州一等以上各學校學生偵日人在國爲我學生[illegible]

◎烟酒公賣局長許引之[illegible]

世界要聞

◉韓人之對日觀念

[illegible]

上海老九章綢緞莊皮貨之克己

本號綢緞名譽素著各界信用素屬考究是以所辦皮貨亦專售上等精良之貨紫貂狐嵌灰鼠各種粗細皮貨無美不備定價格外克己如不合意包退包換洋諸君不信請惠臨一試曷勝歡迎 電話三一六九號

工部局佈告

為修改招挑糞穢章程

工部局為佈告事照得本局管轄界內糞穢自一九二〇年一月一日起至一九二二年十二月三十一日止計分兩段即蘇州河之北為一段蘇州河之南為一段各設合同招人承辦其合同之條款可至本局衛生處詢問凡欲承辦者須將所出價目自行封固於一九一九年十二月二十日以前送至本局之意因承辦者須明認所訂之合同內所載各條款不得轉授他人其餘辦法及一切條件均照合同辦理特此佈告 西歷一九一九年十一月二十七號 第二六六一號

西報對於世界今後觀

大陸報社論云最近日本英文報著一說以觀察之眼光為世界大局累云目下世界有愈趨愈下之勢殆如古代羅馬末代情形試翻閱吉本之羅馬史可明其衰亡之因果 今後世界如否制度不能行 則後代當任改造之重責云云吾人讀華上文再查近日電報可見歐美之危急狀況全俄已陷入過激派人手中意大利亦為過激派所侵犯西班牙亦有總罷工之說將來或不免演出過激故事法蘭西境內罷工屢見僅行大缺異常恐慌羅馬尼亞與匈牙利皆有大危險德意志與協約又有不融洽處或云協約將提出哀的美頓書其他如英之勞工運動美之鋼煤罷工似者與吾人今後之文化有大損害云更進而言之全球之財政已復雜不堪各國借欵樂業遠東政局時起風潮美上院尚未批准和約及意大利郎能育之行為在在與全球趨勢有關以上所述者屬悲觀但吾人以為世界尚未愈趨愈下各國到正力圖改造不必令後代担任之法國受創最重今已能力自振作由此可見今後之世界大局全憑人類之工作可以改造之使其煥然一新決不致如日本報所云也

國際勞工會之拉雜談

中美新聞社華盛頓通信云某日華盛頓居民仰見大美院四角高書和平字樣是即國際勞工會正式開會之第一日也該院內外風景甚佳引人入勝前此美國實業會議亦在院中開會近甫閉幕其熱鬧情形猶留人腦海中一部分代表之曾參與實業者咸抱有特別之感覺而其希望此會議之成就亦愈深切此次日本所派代表最為出衆除政府委任四員之外更有顧問參議等五十人之多其在巴黎和會之活動又將復現於此因其人數衆多故預定之代表駐節所尚嫌狹小蓋除上列政府選派代表外更有新聞紀者十四人其中數人僑寓新大陸有年餘則均新到美國者也並攜有最精美之攝影器凡所見一一攝取以為紀念一般記者均精神活潑所總之語一一記錄設有不明即行叩詢尤奇者其一人竟架望遠鏡以窺視台上演講員云英國以殖民地衆多故國徽滿佈坎拿大澳大利亞紐西蘭等莫不攜帶英旗以誇耀各代表前然最占優勝者當推美洲諸小邦蓋於八十四代表團操西班牙語者占二十五團除西班牙代表團外餘均美洲諸小邦原定通用語言以英法二語為標準今西班牙語代表團既形衆多遂要求加入西班牙語會議紀錄須有一份全用西班牙語代表人物最為複雜有西班牙之子爵及學士有海牙議會議員有巨右斯拉夫國會議員之女代表有閣員有外交家有實業家及男爵更有古巴學敗墨西哥革命領袖之英雄名羅佛雷者有五色巾包頭之印度代表印度代表能操精熟之英語謂印人以智識未開故有組織之勞工僅有三萬人而已又有瑞士之女顧問海實姆女士其人彷彿美國女實業家一種熱誠態度大有為女子爭經濟界權利之概總之諸代表有來自勤勞之地者有來自好理想之地者有來自冒險之地者形形色色為美人前所未見其聚首大美院之大廳之內此廳兩極則懸以美旗台前則各代表所屬之國旗計三十二種此次會議席間最困難之問題為語言第一日晚間因提議延會竟耗半小時始傳達各代表而通過第一日之演說最多惟皆須轉展譯述始能令各代表明了無遺有勃勤脫氏者大美洲主義協會之總幹事也演說謂該協會其聯合小邦二十二自成立以來毫無爭端其言最為動聽云中國所派代表僅大員二人顧問四人而已以與日本較未免相形見絀暹羅代表二人坎拿大所派雖多均非十分正式為最有者必推顧問一人以助政府代表其中麥克根尼氏為前勞工部總長也世界著名之工人領袖者有與會者如法國工團幹事僑甫克司氏荷蘭國際商業協會幹事沃特其司氏巨右斯拉夫工團領袖郭脫氏英國議院商業股股長勃齊氏者又美國著名工人領袖關綏斯氏等是日開會時乘衆不備竟混入旁聽少頃始去云

國內要聞

新閣成立後之餘波

京政南部問題雖以命令委署代理惟政局內部中近仍有組織新政對於南部否決初其牢騷近日氣已漸平另擇相當之人補行提出之說某報中會叢國會方面有人要求田文烈兼署農商提出通過等語此等辦法在法律上及前例均為不合國會方面決難允許主張但多數主張俟南部提出投票後再行開會偉內閣完全成立云

又財政總次長請假二十日已命淺錦孫署理聞李總長對人談話將來擬請次長假滿後仍將續假健君有卸肩之望並擬次長因辦理家事已於昨日出京回里云

借欵問題最近消息

我國財政之窘迫非一日矣財政當局每每焦心於借款一事前向銀行團申請之二千四百萬元因美國之反對中途作罷政府又派徐恩元氏與美國交涉所謂煙酒借欵三千萬元行將成立而有國會方面之反對政府自身以煙酒公賣收入僅得借入三千萬元亦為不得策因此復求一停頓矣據一般人之觀察謂銀行團關係之一二國政府關於該項借欵同美抗議之結果美國於昔日除前付五百萬元之外不再為交付然年關在邇政府頗為焦急復向銀行團請求催付二千四百萬借欵之回答因亦無確實回覆聞政府乃向某某國為五百萬之新借欵焉據知消息者所言政府外視銀行團別生借款關係在我國實為不利總而言之欲發展前途之經濟損失如何在所不顧如此次煙酒借欵即屬此類決無好結果云

大政方針之內容

新閣接欵定大政方針其進行手續頗稱敏捷茲聞此中樞極注重內政方面專為準備和議前後之全國行政事件而外交問題依新總理意見則就另刻下正在磋商之中云又訊國務院確武新內閣成立後政治上之中心已移轉於超然派故府院雙方意見極為融洽在表面上所宣示之方針不過應有之表示而方針之裏面實具有兩種意思(一)進化北洋派籠絡實力以鞏固中央(二)收納超然派而破除黨爭並聞新內閣中亦有另組政黨之消息又訊新總理之大政方針先於昨日將內中大要通電各省區軍民長官內容大要(甲)收束軍事(乙)整理財政(丙)普及教育(丁)振興實業(戊)聯絡外交(己)統一司法(庚)注意遠政(辛)節省政費云

中日直接交涉之反響

天津學生聯合會以巴黎和會關於德約簽字問題日本有向我國提出直接交涉之議於我始終贖之政府為消弭無形不論何種程度上強硬僅簡單獨交涉實現則職已無日本政趨向竟順請於省議會請轉電政府為勿承認中日單獨交涉以挽國權而息民憤聞省議會已將前項請言合結果由該會電請政府先事籌備勿致釀成事實以副民意並聞日內即提出大會核議想議員諸君皆具愛國熱忱必皆贊同矣

京訊中之福州交涉

▲電告日艦不撤 當輸員成事件發生後與福州有關事交涉迅速撤去驅艦艦視為各艦雖經屢次抗議皆未生效據聞李督昨日又來加一電報告謂日領事措詞極堅且以日右所謂秦效乙已規定最後辦法並云此時閩人氣勢激昂務望早為設法否則地方秩序實難維持云

▲不欲派兵赴閩 週來有人主張以福建派兵閩當輸以所持理由日本派出軍艦我國派兵均為保人民名義決不致使日本生疑至南軍不見軍閩加派軍隊尤為正當手措前當下我國應以交而手段處理故其結果以為未審其時現在僅可設法福建省長並一面專以公理力爭其餘均須另案討論云

▲各督來電激昂 密稱消息各省督軍(一如李純王占元盧永祥閻錫山張敬堯)紛紛有電致府院當局堅為對於福州交涉萬勿放鬆更不可輕信日人恫嚇之詞縱有意外問題發生各省願作中央後盾云云語意極為激烈又聞當輪屢接北方各省長官密電俱以南日業務斯項索電列表按悉最關緊要者約數項(一)有主張將福州完全移歸中央辦理(二)有謂日本既一再延宕不撤軍艦應將此項外交宣佈各國(三)有主張應持強硬主義力爭倘無效果即向日本下一特別忠告(四)有主張向福州派兵保全秩序省當輪擬於日內另開會議研究以資取決辦法云

國內雜電

▲京師商會通啓 前日國民大會開會時京師總商會會長安迪生當場簽字限三日內不許本京各商號再買日貨情形已誌昨報茲悉日安君已通函各商號實行交通政警告各商號其詞原略如下十二月七號因福建風潮北京天安門開國民大會議決以後不得再買日貨亦倘有他項情形本會概不負責特此先行通知尊各本天良實行抵制切切京師總商會啓

▲北大拒貨辦法 昨夕六時北京大學第二院講堂舉行拒制日貨委員會事前有人建議分作兩項辦法一討論會二糾察會討論日貨抵制日貨之辦法糾察會則每日輪流派員分赴各地監察商界有無私進日貨之事結果如何容俟續探

▲日人開會集議 昨日日本大和俱樂部幹事發起討論中國人民抵制日貨日商所受影響一安再辦法以資補救聞定於今日午後一時開會並將要求日本公使出席說明情形又聞日本駐京公使小幡西吉對於我國各團體在天安門開國民大會異常注意探聞確將此次會議情形密告本國政府

▲正金銀行現狀 自前日國民大會舉行後日籍之行使力大為減弱昨日正金銀行門口比較往日大為熱鬧往兌現者既屬不少提款者亦頗多而老頭票之價格比前日又低落一厘矣

▲豫省學生開會 開封七日電云昨日學生開一大會贊成閩案福州事件之要求八條並議決促進實行抵制然元計地方商人限於五月二十九日止一體收清其現存之日貨非學界之人數千名表示同情乃此次開會之特色彼等未能進入會場因之學生退出只留數人主理開會之事該會請願四小時之久但限於時間多未發台演講者演說之人中有商人紳士軍人尉夫農民工匠及乞丐等皆義繼其談話然極守秩序云云

▲委員著手調查 華北明星報云北京政府特任調查委員王君已由滬抵京但須待下週中日雙方委員到齊後始能開始調查現在福州安堵如常因兩方均待委員調查最後之決議至於十一月十六日之暴動兩方受傷者據中外醫生檢查後之報告均無生命危險下週可望痊愈受傷日人亦願承中國官憲慶待二十六七兩日所謂某之軍艦現均一律鳴禮福州秩序均由軍警維持並無擾亂情事該處日本領事著尚有吩咐未撤回本地居民對於抵制日貨仍呼聲日高現由國貨維持會挨家檢閱但於日人之財產貨物並無絲毫侵害云云

▲僑越閩人會議 華北明星報云僑越閩人對於福州事件開一特別會議討論對待之法由主席發表閩商旅京閩人要求政府從日人負完全賠償及謝罪之責至日委員會議之時我國決不可自為屈服云

日美交換意見說

據其同通信社八日東京電云昨晚(七日)原首相曾招致日美協會委員會各委員會議於官邸關於日美問題之意見議論商榷余等大正四年渡美時曾與美國實業家之改善日美關係之意見結果遂決定組織日美關係委員會當時在東京開商議第一委員會會期以三四星期為限美國之委員及日之委員約十五名彼此相會者可換然法釋以來日美之親善其由東亞問題以及移民其他問題勢必之種種疑點得有考究之可信今兩國委員會合之後定將非常之效果云云原首相復謂政府決然力予維持等語其金子子爵坂谷男爵等亦各有意見披露云

懋業銀行前途之危險

中美組織之懋業銀行自成立已久近來外間頗有謠言與該銀行亦有至重之關係至原屬於該銀行之實

順直省議員之促和意見

印花稅票借款之將成

本定由中美兩國分担當時中國方面入股最多者為張少軒之五十萬其餘如錢能訓總理及各省督軍均分担一二十萬不等其時以入股踴躍本定九年一月五日開幕催徐氏到美以後美資本家聲明須先派員考察一次方可入股是以此次徐氏回國有多數美資本家同來即為此也茲據某人云面消息美資本家到華後態度忽變連日已有聲明退國後方可決定任股事項因是中國股東方面對此頗爲不悅開總統前說之因十萬股東昨已通知撤消徐氏宗念以總統之徹底了此事總作日時換來且以為之時國但恐業欵行將籍組無須形發合之則其成立殊不易觀也

財政部因年關逼近急需款項已陷入窮境聞最近向天津某商借日洋行籌借美金二百萬元之借欵交涉進步將次成立其商議中之借欵條件如左

(一)金額 美金二百萬元
(二)担保 交付印花稅票八百萬元
(三)期限 定期一年
(四)回扣 按九六交付
(五)利息 年利一分

西報論中國法外法權(續)

此等僑民平日頗賴與中國人民合力有所作為而植其基礎於中國境內無如爲治外法權之規例所限不能自由不得已則惟有私背規例作秘密行動苟有他國現欵與中國締結通商條約而不求治外法權者則可說去此項枉梏而與中國人民受同等之待遇得相互之利益矣質言之外國商人行商於中國治外法權已無所用時至今日與中國人民已頗接近亦不必專恃官府之助自道代表赴中國各地盡其自由來往略無困難而必欲恃治外法權之保護反致事之竟召則商人足跡所至非隨身多携領事不可斯事既不能行則治外法權亦無用矣六十年前之國際外國情形不甚明瞭則治外法權之設行亦固其所附時中國亦極願外國人自行處理其事不致時時見援也今日中外交通日便已立新例一以等無論晚近以來頗多外國訟案由進威願受中國地方官處理不復訴諸本國領事良以歐日持久自覺無甚耳數國目前中國大總統察世界潮流對於斯事曾發命令謂為有外國試與中國通商必須以平等二字為要旨無論何國不能更得治外法權云外國有識之士頗贊助此中國之新政策數星期前英商會聯合會開會於上海以此列入議案一致議決略謂本會同人極願見中國之取消治外法權並樂取消後外人之居住及行商於面必能並享利便而中國亦官應建立一穩固之政府施行良好之法律及會同人當贊助國照一九〇二年通商條約第十二欵予以相當之贊助俾中國作法得以大加改良云今日外人之居住於中國者以必須與大原因即因治外法權之存在外人心目中以為中國之法律法廷均遠不如外國者今中國內部之行政亦很時爲干涉故治外法權一日廢除則兩方勢必接近互相競爭合則中國商人與外人交易亦疑不自知法律上立於同等地位之今日如與英商提議近英國法廷中審訊則不能獲勝他日如與法商或意商興訟在法國或意國法廷審訊則結果或適相反中國商人所最難堪之一點因此之故欲於外人之設法改變其準不擬所以爭國政府現已決定將國內法庭現有且俾未得治外法權國之國民同與中國人民有所交涉即可在中國法廷審訊其於法官及改良監獄等事皆列在治外之外人之生命財產危險亦有保障一事將次施行並已將此事加以審查每各通商口岸已設各埠法庭推行良好合併中外商人一體待遇能應用至現有之刑法民法皆未完美然外國初無一致意旨於這上一切上自未能盡適西法亦間有通人民不能了解之故然國內已有多數法官求學於外他日出其所學治理中外案件必能勝任愉快也

東省要聞錄

(奉天通信)

▲準備裁兵之消息 自十七省軍民長官聯名通電主張裁兵後此裁兵之絕好名詞遂日日振於吾人之耳鼓雖赳赳武夫亦大徹大悟知重兵之不可恃而情願裁減之矣至彼輩欲裁之故並非為國利民計不過大勢所趨經濟所迫不得不然耳故未裁減之先莫不秘密籌畫不大傷勢力且可欺人之八面周到政策或將自於地方情形之特殊或託故於裁兵費用之無着其最終目的則在(免裁)或(少裁)也聞以張作霖言之自前衛通電後即屢在三省督軍會議席上討論一切辦法計已一月於茲幹近曹經略使代表潘短檀孚等托代表甲保金越樂代表金玉成相將來奉交換裁兵意見張作霖始決定依照原定計畫先將補各師旅額(第一師已從事補編)然後由五個混成旅中各裁兵六百(每連裁二十五名每營裁一百名每團裁三百名)其裁三千之數較諸原有七八萬軍隊不過減去百分之四耳張氏此項決定已以表示並於日昨通令各混成旅準備一切其實行之期須俟諸明年一月裁減後之軍隊再行先發給餉照一紙令其歸里歸農俟後為有津貼再召集遣往蒙邊屯墾此外尚電致北京政府報告本省裁兵已準備一切裁兵經費支絀東省形勢險要為向請由全各代表議額為二千年省服裝餉項費百萬元云

▲抗丈風潮之情形 清丈局成立以後抗丈風潮屢見不鮮蓋紳員之勒索清丈費用非一般貧苦農民所能擔負逼迫無奈不得不出而反抗官府之倚恃也日前清丈局奉清丈委員鄭某先偕同紳員及夫役兵等前往鐵嶺縣田莊台北高家屯清丈浮多地畝農民等以連年水旱無力承領特推舉代表向鄭委員請求減輕丈費清丈局實行敷衍丈鄭委員搖首不顧遂於本月一日率同紳員役夫遽兵並警察等下鄉開始丈放丈十餘日紛擾異常農民陳某東陽有不能甘服表示不足之意鄭委員以為人民有意抗丈而陳氏長首與他方各農兵等闔槍衝突東陽當場擊斃農民大嘩無何至一日陳某遂被鄭委員因與鄭委員鄭局長扣押目日將清丈局長報告一切並拍電報告奉天清丈局之報告另行招議局長長官會同作辦外並令史紀當道辦理合併以懲辦云

粵聞紀要

▲省議會選舉省長近聞 省議會選舉沈鴻英為省長之說近日頗傳遍日昨星期三省議會開會尚未見有此項之提案現查省議員對於此事究有未能一致之處因內中民黨一面持極端反對態度此派主張粵人治粵及武人不得干政兩義以沈領長為英籍系粗魯思平而現籍曾係柳州且又純為武人與該派主張不符故絕端反對至大同一派以實力主張就現在之理論省長之資格但由省議會選舉於法律上既於此道理論以為沈軍長之資格實力不無疑義然謀不能不從事實上着手援先探聽軍府及莫督兩方之意見而後再行決定並此事尚僅有莫督長八軍署暗會莫督對議長力言沈軍長為人甚好惟此事沈之自身尚未與聞或出於軍日之建議沈軍長不入政局莫相之所為當此時局糾紛自應維持現狀爲最要省長一職不應輕求更易萬勿輕率從事等語請以此意遍告各議員等語大同一派得此消息遂益加持重聞有某議員語其同事云選舉省長之事現在尚未提出而外間謠言遍佈間有願為某事先之預備正式會議將此事提出之後我國人等必先向國會確實信此之發表者之類也尚有關係行者蓋確不外始計加入會中立宗候本數日故一時未能提出將來情勢或竟不至擱置亦未可知

▲唐蓂公復某君電 雲南唐總裁昨致某君電云接電悉時局糾紛救國端賴精神上一致之團結以各方面和衷相濟之意見未能通化之妙法各方意見未通必一致以來聽中觀之周則懲利而害不可不慎宛間相處遠不持成見唯望熟利害調合而行無任企盼蓂賡印

▲衆議員質問查辦案 為質問事十一月六日本院議決之查辦廣東督辦政務長楊永泰案十三日咨政府但至今尚未見首先辦結果之由文官前日本院議員馬小進提出請政府委員出席質問並以不得要領復於二十七日電請內務部長出席乃已規避不到本員殊滋疑惑究竟政府對於本院咨送之查辦楊永泰邦案有無依法執辦抑或議院與人民所視為達法之通護法政府亦可任其毀文並法而偏護之謹依院法第九章四十條提出質問限五日答復提出者孔昭晟連署者陳鑑王鍈字林佰和謝英伯項屏許鎬庚饒芝森孔昭業鄧天一陳承箕劉澤龍秦光銘劉公昭李孫遠長陳家鼎李鼐森孫熾昌

▲省教育會催辦大學 軍政府岑總裁伍總裁林總裁暨各代表均主張設立大學所以培植西南人才並由五大計劃省長李啓耀組織司令倡議於南本屆聯合會各界請願於後其所盼望蓋府施行至殷且切日前報載總裁軍府下令特派汪兆銘章士釗兩先生為西南大學籌備員遵照之下各界鼓舞汪章二公存當世學界泰斗教育界素仰借使為材規畫一切至足慰以各界人之渴望行見人材蔚起造福邦家書於此舉云云忘連起上訂表下忱廣東省教育會叩江

時評一

正當解決

(迦)

閩議對於閩事擬求正當解決所謂正當者自應以不失主權為第一要義政府苟持此為的自不至隨人為轉移矣

雖然雙方皆派員調查調查結果其必各執一詞可預知也故吾將於彼時一觀當局外交之手腕與定力焉

驢製半夏麯

肺爲呼吸器之總機關由多數微細胞組織而成有微血管以提清血液其爲物嬌嫩異常吸受溷濁空氣或偶感寒邪則肺氣不宜釀成咳嗽初則鼻塞咽喉發炎繼則痰湧氣喘胸膈不舒漸至因咳失聲傷及肺管不早醫治變成癆瘵本廬驢製半夏有潤肺化痰之功止咳生津之妙無論痰飲痰咳包可醫治際此朔風初起凡患咳病者須早爲預防庶免復發也

上海盆湯弄甯波路口崔氏瓣香廬藥房啟

本廬分設 北京青雲閣樓下 天津鍋店街通衢馬路 南京下關 奉天省長公署東首 安慶軍署西 長沙糧道街 無錫江陰巷內 福州總督署口 杭州上保佑坊之江報對門 開封北書店街南口路西

緊要聲明 本廬發行各藥均由各代售處自願分銷並無兜售事情在查有無恥之徒到處藉名兜售而其藥品不但服無效驗且足傷身用特聲明幸勿受欺

（售價）大盒二元四角小盒一元二角八月起匣內置有價值一角之辦貨券一紙可以持券向本店換物

注意 電氣火爐

電氣火爐最爲潔淨便利近日租用者紛至沓來天氣頗寒未用者曷勿租用一具以試驗之◎本處現有最新式火爐出租租費每月祇取銀兩錢租用及欲詢詳細請至南京路四百七十一二號本處接洽可也 電話中央二千六百六十號

廠 滬 西人工部公局電氣處啓

經理鉅泰洋行 趣爾科爾曼汽燈

趣爾科爾曼燈爲美國製造專家新近發明最新式之汽燈其光明之皎潔燈罩之耐久用油之儉省燃點之利便實遠駕乎電燈之上言其發光足有三百支之燭力添油一次可供念五點鐘之用且保無炸裂及風熄之虞故凡 賜購者一經燃點深讚樂用也現由本號經理並售紗罩燈腸以及另件零躉批發格外公道 惠顧諸君祈注意之

上海英租界三洋涇橋西首七十八號德盛公謹啟

亨達利各貨大減價一月

陰曆十月初三日起至西曆冬至日爲止（電話一八〇二）

上海南京路拋球場轉角

哮喘氣急丹

哮喘一症每至冬令勢必劇發雖患者有痰哮風哮鹹哮冷哮之不同而其痰氣上升喉中作響或坐不安席或臥不安枕所受苦楚甚有不能上下者輕則肺炎重則肺癆由是而形骸漸瘦精神日疲方今市上治喘藥甚夥但求其根治而不發者百不得一即醫家對之亦多束手本廬因製哮喘氣急丹得秘傳妙方發售以來歷有年所其治愈男女哮喘症者不下數百河沙數一交冬令所製之丹幾有供不應求之概若非功効確實何能名播全球此丹性質不寒不燥益命門之眞火療氣血之虛寒轉瞬朔風凛冽患喘者必甚於秋夏諸君其思患預防乎請購試之價目每盒一元每料六盒五元

上海盆湯弄甯波路口崔氏瓣香廬藥房啓◎本廬分設北京青雲閣樓下◎天津鍋店街通衢馬路◎南京下關大馬路◎奉天省長公署東首◎安慶將軍署西◎長沙糧道街◎無錫江陰巷內◎杭州上保佑坊之江報館對門◎開封北書店街南口路西

中華化製貿易公司收買國貨

本公司駐美支加高經理衛君於一二月內來華收買各種國產品如桐油 各種子油 蛋粉 蛋黃 鴻毛 地毯及礦砂等等 製造家 出產家 行家 礦業家 欲將國貨推銷海外者請早與本公司接洽以便訂購 本公司事務所設上海愛而近路念號

新到湖南吳彩霞湘繡莊

本莊創始湘省女仕技能精繡緞中外賽會嘉獎頭等遠近馳名近來研究益臻精妙各界欲備●官禮●壽禮●婚禮●嫁奩●開市喬遷●西人餽贈頂鮮禮物●隨畫名人字帖對聯山水人物博古傢具碑碣●翎毛走獸花卉屏幅等件●花樣文化最爲時趨珍品併可定繡男女肖像●認明本莊商標寄買售價●廉物美●諸君惠顧無任歡迎現由長沙分設上海三洋涇橋雙慶里湘滬公司 電話1974

因宜學社打字招生

另設特別班 限一月畢業

本社創設日夜打字專科已歷多年還備各國極完善功課教以捷速方法常備各種新式通用打字機器數十餘座一經來學即能閉目打字三個月精熟隨時加敎速記簿記並能介紹意欲閱詳章來取另有打字機廉售兼修理虹口西武昌路大街三百四十九至三百五十號 本社啟

究製中化鏡面散

余素抱骨蒸之疾衆之俾晝作夜以致面如菜色……

惠辦事務如蒙惠顧無不竭誠優待也總行美國紐約自由街六十六號遠東總行上海英界九江路十五號分行天津漢口北京

衛生學家博士 時間 門診 除星期日外上午十時至十二時下午二時至三時半 出診 下午三時半至八時 醫金 門診一元 出診……

書局 出書

兜安氏補藥片補人之氣血也

血足則耳目聰明言動活潑體常爽快血少則目花耳鳴言動乏力諸病漸生矣所以血虧之人急宜補血否則日就衰敗終至不救此補藥片大補氣血凡患通衰弱症者最宜常服獲益匪鮮也

天下無雙之大補品

請觀各處名醫之稱頌

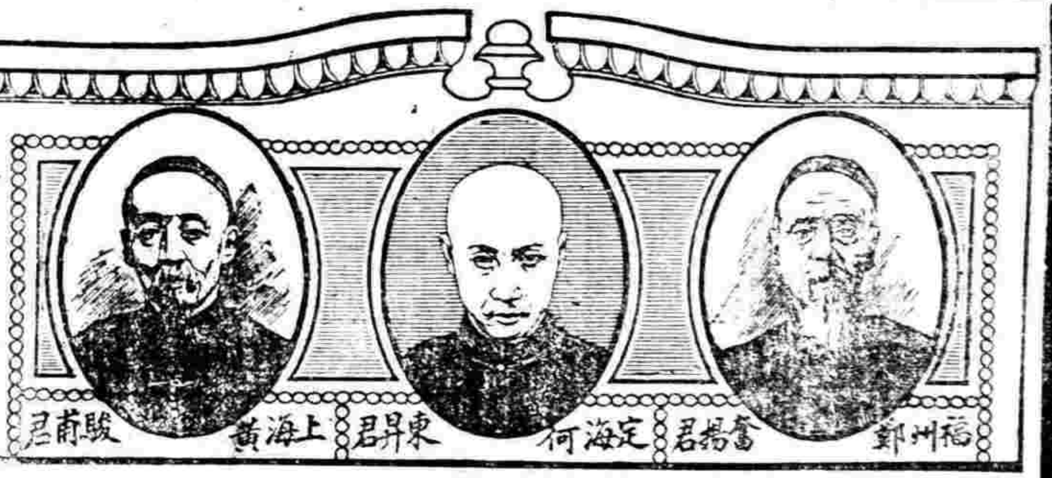

現今疾病衆多患者亟求療治方法然而病症中應用調補者甚多即補血健腦俾得強健有力則疾病自消矣所貴者須求正當合宜之補品俾不至虛擲金錢購服於身體無益反且受損之藥爲要韋廉士大醫生紅色補丸乃是天下馳名之大補藥爲醫藥家所公認者也故閣下自已及家中均可放心無疑服用之可也乃是極平穩之補藥天下各處名醫之用韋廉士大醫生紅色補丸處方療治其病家者不勝計故各處名醫往往來函稱頌此丸之奇功上海南市世醫黃駿甫老先生來書云予曾開方與余之病人服之對症其效如神咳嗽吐血面黃肌瘦服後咳止血停飲食加增身體健旺妙不可言有起死回生之功誠爲天下無雙也尙有浙江定海何東昇醫生來書云余患方以韋廉士大醫生紅色補丸療治血薄腦弱所致各症服之無不靈驗且藥性和平余悉心研究實無嗎啡之慮眞乃海外奇方天下無雙之出品也且福州七十一叟鄭奮揚老先生係神州醫藥會福建分會正會長也其來示云韋廉士紅色補丸功能轉弱爲强不論男女老幼凡患血氣薄弱腦虧衰殘風濕骨痛咳嗽氣喘服之無不靈驗若有少年婦女經水不調或初斷烟癮及病後元氣未復者以之培補奏效如神也

韋廉士大醫生紅顏補丸凡經售西藥者均有出售或直向上海四川路九十六號韋廉士醫生藥局函購每一瓶英洋一元五角每六瓶英洋八元郵力在內

飲食過飽與吸烟無度

此二者係尋常大便秘結之由也且大便秘結爲肝經失調之根以致疾病頭痛肝火上升面發紅瘰口氣積濁等患是也故必須注意飲食切勿過飽吸烟切勿太多俾得腸胃清潔有序是也欲治以上諸恙以滿導丸爲最適當藥性和平出自天然無肚腹校痛之衷浙江杭州省立甲種農業學校吳景賢君來示云鄙人業患大便秘結以致口含異臭精神鬱鬱自服用貴局氣色清導丸以來大便即能順利口氣亦歸烏有且精神爽豁終年無病其發益良匪淺鮮足見此丸名不虛傳也紅色清導丸凡經售西藥者均有出售或郵寄郵票大洋六角至上海四川路九十六號韋廉士醫生藥局原蓋郵奉一瓶可也

老刀牌香烟

天下馳名

清香適口

駐華英美烟公司總理

有限英國公司

大陸銀行廣告

本行資本二百萬元 經理商業銀行所有各項業務 存款放款押滙貼現滙兌等其利息滙水佣金無不格外克己 辦事手續亦力求敏捷以圖惠顧諸君之雅意 總行設於天津法租界六號路四十四號電話三四千九百零六號 分行設於北京西交民巷東頭路北電話南局一千零零六號 其他各大商埠均有特約代理機關辦理滙兌等項事務 特此謹白

甲8780

上海惠羅公司

敬請中國貴客注意本公司之

洋冬玩具禮品

本公司玩具部為滬地最大之陳列所一切玩品無不賞心悅目幼童見之必特別歡迎作為冬節禮品貨美價廉最為相宜

新由英法美各國運到最新式玩具

本公司夥友皆經特別練習招待賜顧諸君莫不竭誠週到如蒙惠臨可隨意選購夥友多能華語接洽時可無隔閡之慮也

上落二層樓本公司備有電梯二座

上海南京路十三號惠羅公司謹白

目球與腦部及人身全體關係之圖說

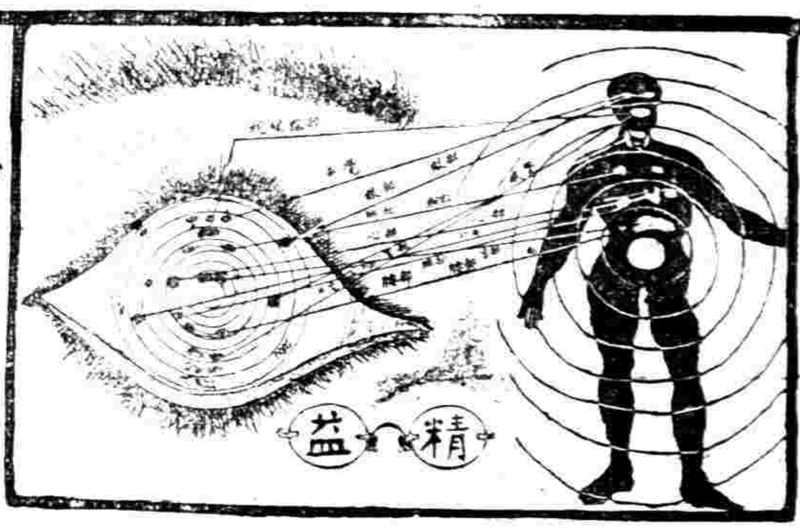

目光不健非獨[illegible]腦部神經至有關係[illegible]其繫[illegible]補助[illegible]專家用最新式之驗目儀器為之詳細驗配即不能使腦部受益思想敏捷及人身全體之愉快敝公司為中國首創發明第一家驗目配光自製各種科學鏡片[illegible]有美國光學專科畢業文憑並備最新式驗目儀器[illegible]光之準確出品之精良早已得各界人士之信用諸君如欲配眼鏡為目光計者請惠臨一試之也

總公司 上海大馬路大新街東

分公司 北京 天津 漢口 長沙 南京 杭州 廣東 香港 南昌 揚州 開封 福州 重慶 武昌 奉天 哈爾濱

精益眼鏡公司謹啟

兜安氏秘製保腎丸

婦女亦有腎病

婦女之病　不外中情鬱結　氣血不和　致有經水不調　赤白帶下　腰背酸痛　子宮寒冷　久不受孕　易於小產　頭痛肝氣　胃呆神經病等類　其病源大部由於腎弱而來　服兜安氏秘製保腎丸　大有奇效

年老人步履維艱

年愈高　腎愈弱　腎弱　則血內尿酸　不能隨小便輸出　蓄於筋骨節骱之間　由是風濕麻木　手足僵硬　步履不快　動輒引痛之患　日漸生矣　所以年老者之筋骨節骱　每多僵硬不舒　患有風濕症者為尤甚　兜安氏秘製保腎丸　乃絕對治腎經驗良藥　功能助腎融化尿酸　由小便而排洩之　令人康健　舒筋骨　活血脈　凡年老者以及腎弱之人　咸宜常服此丸　藉以保腎却病可也

圖寓一婦勤於繡花以致腰痛之意

專醫

背脊疼痛	經年頭痛	易於小產
腰穴酸痛	膀胱發炎	小便渣滓
骨節酸痛	水蠱腫脹	小便頻數
酒風脚痛	腎背筋痛	夜多小便
風濕癱瘓	小孩遺尿	沙淋石淋
四肢虛腫	婦人白帶	小便帶血
眼簾浮腫	月經不調	小便停住

DOAN'S Backache Kidney PILL

各埠大藥房均有出售每瓶洋一元四角每打洋十四元

上海北京路十五號兜安氏西藥公司啟

國內要聞二

◎閩警聲中之豫學界

日人在福建肆行暴橫全國憤慨達於極點豫人得此警耗連日來奔走駭汗涕泣號呼力圖雪恥之策茲將數日來經過情形撮述如下

▲第一日之情形 是日爲十月九日星期日河南學生聯合會得上海北京各聯合會警電即日開緊急會議磋商辦法由會長報告情形各學校代表情激異常討論結果決定於星期三日（即十月十一日）假馬道街豐樂園開公民大會當即印刷傳單通告各界作種種之準備

▲至督軍署情形 星期三早八句鐘各學校旣紛紛齊集豐樂園門外詎早有軍警多人將大會攻裝荷槍面目猙獰樹阻去路聲言奉督軍命令不准在此開會各校代表即上前質問禁止理由渠等但言止知有督軍命令不知其他理由不理由時各校學生愈集愈衆各界公民多亦加入街衢爲塞群勢洶洶聯合會代表恐發生意外因臨時動議先分赴各街演講後集合督署請願復有人主張先赴督軍署請願並請督軍說明禁止開會理由此言一出全體鼓掌聲震屋瓦斯時與馬道街毗連之鼓樓街南書店街相國寺後街人已塞滿矣當由各代表宣布請願規則（一）不可暴動（二）不可違犯（三）不可爭相發言（四）不能如願不許隨意散退衆皆拍手贊成依次由相國寺後街西行經過省長公署直抵院前街督軍署前時督署已嚴行局閉並值日崗警已寂無一人女師校學生倡議以督署後臨城隍廟前街開有便門女校同人願專守便門請男界圍繞前門分頭並進衆鼓掌贊成此時已圍聚一堂督署衙門包圍相持兩小時之久各代表哀呼泣請署內終無回響因在署外各據高阜演講直數趙督違反民意私販日貨跡近賣國種種罪狀有大呼受賄受賄賣國賊賣國賊者老嫗婦孺有痛哭失聲者署內忽大言開鎗以示威嚇各代表毫無懼色演講如故最後有省教育會長陶琅齋省議長康采彬等出而調停初督軍止許其推代表二人晉謁衆不可謂必須每校舉代表二人爭持良久卒如衆議趙督派其介弟趙傑（即宏威軍總司令趙三麻子也）與代表接洽代表要求四事（一）請趙督急電北京政府對於閩事請嚴重交涉必達到懲辦日本暴徒撤換駐閩日領賠償郵金於死傷者（二）准各界開公民大會（三）准學生自由演講（四）禁止本省麥麵運銷境外以免轉售日人 結果趙傑許其完全辦到代表始退出報告大衆皆鼓掌而散時已屆下午三句又四十分鐘矣河南自五四運動以來以此日之民氣爲最激昂

▲代表會議情形 督署請願之翌日（即星期四）學生聯合會開代表會議商議辦法第一師校主張罷課第二校贊成之而某某等校則主張須俟趙督所許各件驗其是否履行然後再定對待方法雙方相持不下後由女師校出而調停議定停課三日星期四各校排隊游行星期五分團演講星期六仍在豐樂園開公民大會各校皆贊成議乃決

▲游行時之情形 星期四（即十月十三日）排隊游行計第一師校女子師校第一中校第二中校留美預備學校安得烈校體育專門農業校中華商校工業校林校民立美術傳習所民立閱讀學校公立法政校國立監獄學校等初育才館學員本擬加入後以星期三晚七時該館公廟忽兆回燬因不果學生各手執小旗上書（援救福建）（還我青島）（抵制仇貨）（日軍已入福州城了）等字樣不下四千餘種游行時皆大呼毋用日本貨毋當作兒戲國亡無日與日偕亡等語極悲切某校學生張君行至鼓樓下以頭觸壁誓死救國幸有人攔救僅至破皮血流如注觀者莫不泣下

▲演講時之情形 星期五（即十月十四日）各校十八團赴街講演極有秩序並各攜自繪之日人在閩慘殺學生及警士寫真圖講時貼於街頭口講指畫極爲動聽女子師校亦與各校一致講演最奇者各商家門首均具有歡迎講演團字樣文曰（本店備有茶水桌椅歡迎演講團）或曰（本號備有茶果歡迎講演團）爲從來所僅見此亦豫人近日之特色也

▲公民大會情形 星期六（即十月十五日）在豐樂園開公民大會原定於早九時開會詎至七時園門前已擁擠不堪當由學生維持秩序聲請各校學生不必後入會場可分赴四街演講會場中專請軍警商工各界光臨留美一師一中二中專農等校均有印刷品在會場中散給大衆會場中間高懸國旗其下大書公民大會四字外有努力救國堅持到底八字此外有標語四則語亦沉痛（不錄）初由主席趙萬川君（趙君係本省法政學業學生前赴北京請願被逮者）報告開會宗旨並演述日人在福建暴橫之狀聽者多爲下淚報告後各界相繼演說有厨役張志漢農人段某以簡單之詞爲痛切之語極爲動聽乞丐郭聚成亦登台發言略謂現在我們沿街乞討尚可自由若被日本所滅乞兒亦必遭其凌辱凍餓以死若不極謀抵制吾儕乞丐不知流落何所矣言已大哭全場者哭最後有朱志敬女士演講以諸君徒作楚囚之泣於國何補不如速籌良策爲要又有其他女士相繼演說直至下午五句鐘由楊象川（前省議員）宣告辦法市面現有仇貨限定民國九年一月售罄過期如再有仇貨發現即以甘心賣國論從嚴議罰并請本省長官嚴禁糧米出境不許水豐大豐兩麵粉公司運麵出省以免轉售日人一面通電各省一致覺悟全體贊成掌聲如雷末復全體三呼中華民國萬歲三呼毋忘國恥乃攝影而散

◎重慶亦發生警學風潮（續）

（成都通信）

按夏前向在該縣任職川中近例非長官親信者不能任電中忽開赴渝云云蓋抵制仇貨風潮該縣已有所聞故甘夏齊時避去以免外間攻擊然私利所關終不輕易放過乃飾詞拍賣償還警餉經學生查確所以佰不能平也 重慶學生電云自青島問題發生羣起一致抵制仇貨重慶商民亦能深明大義偶有誤買無不立行銷燬乃重慶警察廳長鄭賢書乘仇貨價落移挪公款四千餘金私向信孚洋行訂購仇貨八十餘箱又復假借官力當塲拍賣諭中商民激於義憤紛紛投函生等生等據情質問至再至三概不答覆民情益形憤怒生等義不容已始於十一月十九日整隊千餘人到廳請其從緩拍賣自午達旦中經二十餘小時露立終宵涕泣請求而鄭廳長始終强橫至次日午後生等到商會籌議辦法而鄭廳長親率警兵四十餘人勒令解散生等正申辯間鄭廳長即親執手鎗欲向生等發擊幸經各官紳代表竭力奪阻鄭廳長復喝令警兵開槍轟擊當即連發數槍生等自衛情急始將槍枝刺刀並已響彈殼奪獲呈繳鎮守署衛戍署各代表及巴縣知事以作證据而學生帶傷者已有數人生等始各散歸本校竊鄭廳長以地方長官人心所繫竟敢大拂輿情讀官營利已屬違背法律生等以不得已之苦衷爲至誠懇之請求又橫加摧殘則川東商學均無所託命矣特電奉陳敬懇鈞裁不勝迫切待命之至川東學生聯合會一千八百十五人叩 據渝中近訊各校學生於十九號早排隊而出約千餘人前面持一大旛紅書學生請願團五字先往道尹署次往鎮守使署次往警察廳該廳傳事言鄭廳長現不在廳時已午後三鐘學生等即在該廳專候派人買廣柑及各點心充飢秩序不亂又聞該廳長在廳對於學生請緊各件概不承認故 生等守候不散至夜二更尚見學生等露宿於該廳外有學生執孔聖大會燈籠在旁號哭流涕演說云

◎各界代表謝美領事（濟南）

▲爲美上院通過山東保留案故

魯訊云自美國參議院通過山東保留案吾華各界人士莫不額手稱慶贊頌西鄰之主持正義感謝謳頌之電前後相繼茲已道此事在吾山東爲直接受惠之地在吾東人爲直接受惠之人自宜有一種特別感謝之表示前者學生聯合會已拍電美國參院備陳致謝之意而日前國民大會又議決對於美參院之保留山東案復爲兩種表示（一）直電美國政府以申述全體之謝忱（二）各界公推代表覲至此請美領事署向美領面致上述之忱此項議案因當日時間過晚未克舉行至日前五號始推定農界代表臧子禮省議會代表王鴻一報界代表張星五學界代表張文敏尙有商界工界及教育界各舉代表一人後因事未能同往是日十二鐘各代表至領事館領事奧爾曼君出而接待首由王鴻一君陳述來意及謂貴國參議院諸君主持公道正義將和約中關於吾山東不公允之三項條文通過保留之俾將來有自由交涉恢復固有權利之餘地其嘉惠於敝國者實非淺鮮是以敝國人民莫不歡迎感激貴議院之隆情厚誼且深信將來青島土地必能因此而得復還各項權利必能因此而不至損失是以公推敝等數人躬造貴館向貴領事面致感謝之意並祈向貴政府貴議院去電申謝同時並與各友邦去電請其與貴國取同一步驟以主持公理而保世界平和則享其福利者當不止吾華一國已也王君致詞畢領事奧君答詞謂保留山東案原出我全國人民之公意敝國參院亦不過代表人民意思而保留之非保留此案蓋保留公理也保留人道也保留世界未來之和平也此亦係吾美人應盡之天職何敢勞諸君殷殷致謝但諸君旣有此盛意本領事即當以此盛意轉達吾政府及全國之人民使敝國人士益了解貴省諸君之心理嗣後如有機會必當盡其維持公道之責任以促成兩國政府兩國人民有加無已之親交是則本領事之厚望云云張君答謝數語後彼此寒暄數語始各握手珍重而別

◎魯省國民大會後所聞

▲周銳記無活動餘地 今早（八日）錢業公所開會爲議抵制周銳記事（參觀前日本報）由李君錫範報告開會宗旨繼公推常君靜軒爲主席演說周銳記之私運米糧勾結日人種種情形錢商諸君聞之皆異常震怒衆口一詞合後必與該奸商周銳記斷絕往來無論何號絕不與之爲銀錢之交易雖該奸商以何種極大利益許與錢商亦一概拒絕無通融之餘地大衆對此種主張皆拍掌贊成並聲明嗣後如有與周銳記往來者當按照自治規約從重罰辦云

▲山東解嚴中央不准 日前山東省議會王鴻一等以魯省地方安謐實無戒嚴之必要呈請中央取消曾提出解嚴議案咨由軍政兩署再達中央請示進行在案茲聞軍署接到國務院參陸部復電云已奉諭南北和議未成外交現當緊急之際所請解除戒嚴一節礙難照准云

▲交涉署派員赴青島 由歐回國華工日多一日北京政府因彼等在歐西各國工作數年之久所見所聞與工業知識必然有所心得較在中國大有進步茲由濟南交涉署派幹員李君與膠縣縣長來青與日人及招工局交涉與日人交涉爲回國華工乘車事與招工局交涉爲華工上下船後將所有工資給及沿途川資一並發給可勿庸招工局再沿途護送可直接由交涉員及膠縣縣長帶領回濟近日正與彼二處交涉間招工局甚表同意惟有日本浪人在內搗亂甚爲棘手探其原因係日人恐中國設立工廠設華工爲工人按歐西工作日後必然發達出品必亦佳美以致其劣貨無處銷售故在內盡力搗亂以該工廠不能成立爲宗旨

◎湖北官場燃犀錄

▲何佩瑢 鄂省長何佩瑢由王子春一手栽培故無論王氏如何把持何惟有順從而已何於每日上督軍衙門時王氏於簽押房接見竟待若僚屬近因鹽斤加價案王將何之明黨之官錢局造幣廠財政廳易去以何氏對於財政完全不能調動而何氏之所以設鹽斤加價之法原非得已因前者運動實授省長時所耗之金錢純從借款及現時被撤之財政廳長王嵩儒所籌出王嵩儒之位置既不穩此種運動欵項自必須設法彌補王氏不諒以爲代他弄了一個省長他就攬權分心故索性完全將財政易人免得大權旁落何氏受此打擊經濟上異常困難而又恒遭督軍之冷眼歸至私宅則其封翁又家法極嚴牌氣又大每日必有一頓發作而又時常要錢某日開一條向公署會計課取錢科員答以省長經費乃簽發應不可過違向署中覓該科員大罵到我的兒子做省長難道我錢都用不得科員退之歸後乃大向省長出氣甚且以爲毛毛管其身並要罰錢爲小罰乃人傳爲生話誠政海中之趣聞也

▲郭幹卿 新任武昌造幣廠長郭幹卿本爲官錢局總辦結識一民婦於前日已納爲迷理此一假邀事原足以實義助姑爲彭姓嫁與爲妾已數年並無異議本年忽興□勾結一雙斗謀爲至離婚離合及郭任廠務力籌大道有人慫□勾女令其父向武昌地方廳起訴稱爲某案案不願請求離婚該女又以官票六百串與爲脫離發此案於是新近新廠長與新太太至是始得訂白頭諧老之錄矣

◎湘省焚貨糾葛續誌

▲焚燬之原因 元次焚燬同仁裕八家所販之劣貨除學生全數主張焚燬外即國貨維持會之評議部部員凡非在商界者亦全體爲焚燬之主張蓋以湘省維持會查察之嚴而販運劣貨者何絡繹不絕徒緣每次查獲後僅以罰欵了事之故彼販運劣貨之家但將貨價稍爲抬高罰欵即可取償於此彼等旣絕不損失罰則惟有付之一炬血本攸關自可懲一儆百且同仁裕店主楊樹泉爲國貨維持會評議員之一則知故犯尤覺情無可原故三十日之評議會竟全體通過悉予焚燬即各界人士亦莫不極端贊成至有謂未經覆議遂行焚燒爲不合者則商人交相維護之詞蓋旣通過於前即無覆議之必要且據會章而論亦無必交覆議之規定也

▲軍警之阻止 學生出發沿街之際因在路有打毀洋貨店之舉各洋貨店旣受損失遂函請總商會謂學生聚衆游街沿途打毀商店强取貨物將往教育會焚燒云云會長張先贊未悉此中原因遽據以電告警廳並親赴督軍署請予維持故學生尙未至教育會時軍警即紛集該會以保學生之安而加以阻止（按此次學生焚貨并未呈告官署故官廳方面並不知情）直至商會長報告後以爲果如各洋貨店之所陳報（故將派軍警到場彈壓）學生旣至方欲舉火軍警即加干涉此時採訪廳長亦奉令到場不准焚燬學生方與說明一切而軍署參謀長張敬湯省署教育科長胡有教又先後行至亦阻止焚燬學生復進商討論聲明所以必予焚燬之由乃突有軍署馬弁一人奉令上前將發言之南學生兩手反接并批其頰各學生乃大爲悲憤有痛哭者此時商會已得其詳復派會董二人到場勸學生暫不焚燬將劣貨封存教育會再議辦法學生無可如何痛哭而退

▲次日之會議 省署教育科對此問題乃於次日就省教育會召集校長會議各校長對於昨日之毆辱學生亦多悲憤故是日開會有質問昨日毆辱學生理由者有請設法以平學生氣憤免生事變者並有科則要求各校長嚴行管束學生以免再生事變並提出管束條件三項要求各校長承認討論良久始決定辦法如次（一）教育科所提出者認爲一種議案各校長承認以後學生有所舉動將所知者隨時報告教育科（二）由學生請願者長電爭閩事以平學生之氣教育科長擔任向省長疏通使此電發出至昨日封存教育會之劣貨則於是日下午經國貨維持會開會議決仍爲焚燬提回本會再議辦法又維持會長勞鼎國鈞爲副會長又補選彭懋洽等八人爲評議員始散會至毆辱學生一事因係由商會長張□會所致將由會長同學界全體道歉云

◎湖南迭出軍人行刦案

湘訊云湘省迭日以來又迭次發生軍人行刦案件甫月二十八日馬家河丁字灣等處竟有軍人在輪船中夥刦五案誠足駭人聽聞先是有新鴻安小火輪行駛株洲湘潭長沙各處已有數月日前復由株洲下駛船內共有軍人七名該輪棧房亦未注意至午後三句半鐘已至馬家河地方該軍人等忽至火艙以手槍勒令將大車停輪且向天開放數響然後至各客艙及棧房等處挨次搜索令船上諸人各自開箱解衣任彼搜檢除所有銀洋概行刦去外凡男客所帶之時表戒指女客所帶之簪環手鐲及他種輕軟珍品亦百無一存損失之數約在萬元之譜逼去之時且令船上諸人一律反面跪伏若輩握鎗在手不准稍動然後雇一小划飛駛而去蓋恐諸人窺其行徑或報就地防軍跟踪追捕也此役也幸未傷人不過搶刦財物耳至於丁字灣之搶案則竟殺傷多人矣有日商戴生昌之吳號淺水輪由津市（屬澧縣）開赴長沙當尙未駛達之時有一口操北音之人携菜刀多柄上船僞稱經商所帶刀柄此數柄菜刀隨覩借出傳便將所做作陸川貨等語有數軍人與之購買多柄僅給銅元二十枚其餘搭客亦有多人購買船主以爲事屬稀常並不爲意而絕不料其這爲暴徒而因此爲刦殺具也及船抵丁字灣（在長沙下游四十里）地方購刀之軍人及其他搭客之購刀者忽持刀勒令停駛大車等不肯從等即持刀殺人或搶去輪上工人及搭客等多受重傷停駛以後若輩即任意搜索搶刦一空然後乘一小划擄搶而去被刦之數亦在萬餘元目下當道正嚴令各軍營一體緝拿水警廳長亦守議以河中旣出此巨案自不能不設法防維除照成案即行舉辦多防外並以水警彈不全且力量單薄特呈請省長轉咨督軍酌撥鎗彈若干以資應用並函請軍警聯合會函知各軍以後遇有水警以力薄請援時務須即時派隊助剿以厚兵力而保治安云

◎江西米禁風潮近聞（續）

▲學生聯合會警告許鏡藻 此次閣下運動運米出口固顧後患江西人民誓死反對而全國各界聯合會亦請求維持至官廳亦有以食糧所關以輿論爲從違之表示方當閣下等心知反別求經營不料野心不死運動益力頃據惡耗傳來弛禁目的已經達到是負目前之小利而作日本之走狗將江西三千萬人民置之死地而不顧試思青島我國之土地也日本强佔不還據爲已有福州之學生軍警我國之學生軍警也日本殺之如牛馬然閣下亦有耳目知覺應如何痛心疾首數同仇實行國民絕交爲外交之後盾乃不此之務唯利是圖人之無良一至於此是對於閣下之效忠日本實之爲全國之所共棄不與同中國也又江西產米據各方面調查未見有若何之餘一經弛禁日本必高價收買而射利之米商必各處羅掘多方販買至明年青黃不接之時不特物價昂貴實有同爲餓殍之虞是對於閣下之謀害江西人民已爲全省之公敵欲徇而甘心者也同人等愛國愛鄉此志不渝雖難險阻皆所不辭對於數思日本及害江西之怪物實必除之對於出口之米以處制劣貨之手段施之對於閣下以對付國賊之手段對付之定於出口之日即閣下授命之時嚶閣下辛勿貪利忘身且蒙不潔之名須知衆怒難犯專欲難成勿謂言之不預也 學生聯合會

▲女界聯合會之緊急會議 女界聯合會總幹事金上珏是日見報亦即於午後二時召集全體會員開緊急談話會屆時到會者共五十餘人金上珏主席報告開會宗旨略謂米禁弛禁今已實爲事實本會同人當急謀救濟之法以追隨男學生之後爲民請命沈嚴論與斯坦盧道方先後發言大致謂須請願官廳收回成命但須加入男學生及各界以厚其勢力俾克同舟共濟者須全衆請願時本會全體會員及各女校學生均須全體到會此即公推全士珏同學生會與各界接洽云云至四時始散會

▲官廳責成校長約束學生 學生聯合會以官廳以合會爲高尙純潔之青年辦事精細立志堅決官廳以其魄力頗大久思有以約束之乃諭各學生乃議定範圍不敢稍有逾軌行爲故官廳竟無由干涉此次米禁糾紛米商運動頻期揭散各界聯合會謂因學生居中監督而風雨飄搖之各界聯合會居然轉危爲安於是官廳對於學生尤深忌之故日前陳督軍特命戚省長轉令教育廳傳各中學以上校長到廳面諭告以須嚴切取締學生不准其與各界聯合會聯爲一氣各校長當時領之而已回校後亦有與學生言及者學生則謂容吾曰此事無容校長過慮學生等無論如何界知那之可爲者則積極進行之事之不可爲者則屏絕不談如此次援救福建及反對弛米禁兩事學生認爲救國

◎贛議會與戚揚開筆戰

江西省議會前因大陸製鹹公司呈請設事務所擬向國會議員賈贊元來電報告謂該公司有外資嫌疑故日前特開茶話會決議公函省長請其一面將該公司事務所撤消並聲請究辦一面將所謂純屬外資者查明函中文章暗笑怒罵甚與人以難堪故各議員均有責言昨日前開談話會時決議依據事實加以駁斥並屬由文牘課擬具函稿以迄今尙未發出故五日開談話會時衆對朗殷斯時猶出擬就之函稿一紙當衆朗讀一遍衆均鼓掌贊成爰命辦事處限於二日內繕發原文如下 逕復者本月十六日接准大函暨附件均悉關於大陸製鹹公司辦理一切本會前因報載該大陸公司意圖吸收全省鹹產並有勾引外資嫌疑又據國會議員賈贊元來函指陳類爲確鑿於是函請貴省長一面派部查查一面飭將該公司事務所撤消原爲保持本省利權杜絕外人覬覦起見舉動本極光明貴省長如果認定該公司確無外資外股及其他不合之處一面函復本會一面依法辦理本會倘復何言迺誦回翰洋洋千言諸多題外之文一則曰猶是嚶嚶再則曰醉翁之意不在酒三則曰借端抵制波浪本本會爲一省議事機關對於一省利害關係之事自不能緘默不言縱云事未必確而綢繆未雨防患未萌亦屬應爾不謂貴省長竟因是忿忿也倘醉翁之意不在酒借題發揮則非本會所敢知至本會因該大陸公司人言嘖嘖疑其勾引外資函請貴省長撤銷查辦亦盡其職責所當然而已夫民國一日不亡則三權分立之制度一日不能取消即省議會之職權一日不能剝奪立法方面與行政方面決不能斷絕關係亦惟有各舉其職各行其權斯已耳況大陸公司有無外資純屬事實的問題貴省長徒震於張季老與周扶九之名似亦近於嶷頑□旣經飭實業廳呈部查核應即靜候解決抑尤有言貴省長以勝朝之達官作民國之大吏起家牧令官階洊升出身三考文必清通以省長公署名義復公函於本會雖不能純以制爲對之體裁要不能出以嘻笑怒駡之筆途考貴省長之仕途官歷學問經驗當非不解此事或者年事老大精力漸衰偶加之以大局糾紛擘畫而耗心血滿肚文告不得不假手於幕僚僦閑蓮綠固多通才然亦不少謬淺猥雜其間嗣後望嚴加詰誡毋使再貽貴省長之羞蓋如該公函之出言荒謬不僅傷害感情而宣諸報章尤將諸天下小之暴貴省長之短大之失官署尊嚴輕薄不過官吏之身分有虧失官職則羞政體而辱國體矣可不慎歟况本會爲監督地方行政之機關貴公署爲地方行政之首府今以行政之首府侮辱監督地方行政之機關人其謂貴省長何不自覺情乃爾或曰謂本會議員某也提彈劾案某某也提質問書對於貴省長皆不留餘地有以很貴省長何至公函一吐報復之氣是則貴省長之大謬也蓋機關與個人不同本會與本會議員貴省長與省長公署皆然此稱通行政法以其能盡之今日本會議員之彈劾質問遂怒本會且不惜以省長公署之公函而發洩本會實其債就其要即官者非牧牛場非村嫗口角不可此義本會實不能爲貴省長解也況議員之彈劾質問乃法賦予之職權議員言論在會外不負責任亦有明文規定貴省長公餘多暇何妨一涉獵之當可釋然本會不厭煩瑣務求詳盡非與貴省長爭短長實以省長公署爲地方行政首府一省政令所由出全省人所共仰貴省長亦應私有畸不欲貴省長因一人之喜怒貽全省人之羞也文雖長必如張睿之淋漓□□然貴省長誠三復讀之亦如嚼諫果津津有味也專尙復城門山鐵礦案第○○號來咨亦多荒謬語與該公函係一人手筆本會容忍不言不忍暴省長公署之過非有欽於貴省長也今乃至再至三肆無忌憚其有意乎其無意乎姦特附詢統希察復

◎制憲聲中之舊國會

▲六日之憲法會議 憲法會議議事日程第一百十六號（中華民國八年十一月初六日（星

冬令之補身品

時屆冬令百物潛藏少數動物有貯蓄脂肪
補益之使內臟各部得以滋潤然細身之品莫
[illegible]
傷諸虛百損等症包可還復健康近有某某醫
心之與下如此等藥品亦可概見惠顧者希認明
每盒二元雙料五元試服一元 上海益濶
本廬分設北京前門外大柵欄樓下○天津錦店街通
天省長公署東首○安慶軍署西○長沙頓道街
巷內○杭州上保佑坊之江報館對門○開封

上海棋盤街
有正書局
新出

戴文節紙本山水冊

吳清卿中丞藏本
▲五彩珂羅版精印
▲每冊大洋一元八角

又有已出版者如下
▲戴醇士山水花卉冊 一元
▲戴醇士三卷合冊 八角
▲五彩戴鹿林金箋冊 一元八角
▲五彩戴醇士春水小中堂 一元
▲五彩戴醇士深山小中堂 一元
▲五彩戴醇士斜陽小中堂 一元
▲五彩戴醇士□□小中堂 一元

冬令之補身品

時屆冬令百物潛藏少運動有貯蓄脂肪之必要補益之使內臟各部得以滋潤然補身之品莫要乎健脾強胃益腎補血身體自能強健冬令進補之品本埠惠康有餘先天...

每盒二元雙料五元試服一元
本廬分設北京青雲閣樓下○天津鍋店街○上海四馬路○南京下關大馬路○漢口...
天省長公署東首○安慶軍署西○長沙...
巷內○杭州上保佑坊之江報館對門○開封北書店街南口路西

▲二日議憲之大擾亂　憲法會議開會時間前次大會議決提前於下午一時開會上次業經實行不料昨日開會展長時間至二時三十分纔足法定人數按照憲法會議規則第六條展長時間本以一時爲限過此應宣告延會是時林森主席仍宣告開會而大衆不以爲非者以多數心理渴望憲法早日告成不顧虛擲光陰而復補救首於議員中之遲到者此輩太無責任心分多數人等候少數人至超過法定時間以外當時即有數十人對此問題共思所以補救之法乃於開會後議長報告議員請假事畢務共同提出一動議案凡缺席一次者由各本院扣費三十元其中途退席及遲到者以缺席論衆推馬驤說明後議長詢有人附議否附議者在法定人數以上議長將付表決忽萬鴻圖王湘張知本時功玖等羣起反對謂該動議與前次修正憲法會議規則各案內容相同既經否決即不能再行提出云云孫不知馬驤動議並非修正規則不過援北京憲法會議議決缺席扣費之先例加以修正（北京議決缺席扣費准照各本院之規定即扣費十元）主席林森乃不肯付諸表決於是議場秩序大亂忽褚輔成登台發言謂關於憲法會議缺席扣費問題在北京時是否係憲法會議議決抑係兩院議會議決一時記憶不清須調查議事錄俟下次再來討論吳宗慈亦出而調停謂議場中既有兩種主張即一主以馬君動議付表決一反對付表決在未表決之先應請議長加一表決即可知衆意之所在李載賡贊成請以吳說付表決乃主席林森忽宣言馬君動議本擬付諸表決因多數主張不付表決故言未畢羣起質問既未付諸表決議長何以知其爲多數於是議場秩序又大亂相持一時之久退席者紛紛最後由湯漪登台發言謂議場秩序不能維持全由於議長之不懂規則應請林議長暫時退席由吳副議長主席林森面紅耳赤挾議事規則下台副在林之同鄉議員鄭[illegible]等復擁之登台而林遂宣告休會推其意似欲宣告休息林乃於昏瞶之中有此錯誤而多數議員復謂爲延會紛紛散去迨休息後林復至議場開會已不足法定人數矣

▲三日之政團開會紀　十二月三日下午二時開會討論地方制度其結果（一）對於委員會修正案第十一條第二項（省長由省議會選舉三人呈請大總統擇一任命之）主張修改爲（由中央任命）其理由以委員會修正案既於省政務執行機關採委員制（一人以上之參事）其委員又對省議會負責則省長全屬國家行政執行機關應由中央內閣自由任用以收指臂之效從前國民黨之省長民選主張實由一時對人的反造成聯邦的國家兩種觀念而成以一人而兼中央代表與地方首長徵論其人精神智慮不足應付而兩個執行機關之混淆淩亂終予官僚或軍閥以乘間攘奪國民自治權能之機會近年來革命選舉一人爲害多利少輒遽重以參事會爲執行之中心俾與國家行政執行機關劃然分離各盡其自由發展之能事也在場多人發表一致主張理由極其詳備無一人反對者遂決定本此意見向各團疏通而對主張省長民選者之意見亦表示尊重（二）解散省議會之規定維持委員會修正案以中央解散權之設定於廢棄鑄成大錯地方制度萬不可再蹈覆轍（三）縣長民選之議應俟省長問題解決後再討論（四）縣之一級規定太簡略公推呂天民君起草後再討論（五）推陳鴻鈞沈鈞儒張魯泉周之翰李爲綸五君爲各團協商會代表云

▲何曉川請改良表決方式　議員何曉川爲口頭表決多不明了請用書面方式以便瞭視而免岐誤意見書云竊謂議案表決最關重要本會議場場廣人衆加以南北語言不同列席在後議員每聽較遠對於所發言論往往聽辨不清贊成反對竟無據准以致起坐無定糊塗表決及移時詢明且有適得其反之悔[illegible]險前次八十[illegible]議長交付審議之[illegible]數紛擾爭鬨多時幸未[illegible]明了結果[illegible]也本員對於此事[illegible]付表決之時先將某議員某議案主旨用大字依次分項書寫明日粘貼演壇前面俾前後列席各議員均得瞭視明了再由本席納出一個異議表決免有紛歧錯誤之虞如此辦法雖屬稍延時間而實能表明各個人心上理之真確主張較之迷盲歧悞一槪糊塗表決其利害安危相去不啻天壤矣區區愚見是否可行謹請公決

◉桂聞揭新

▲省議會開會紀事　廣西省議會本月念六日上午十一時省議會開議出席議員六十七人就議長健生主席宣告改本日議事日表先議黃議員啓藩提議改良警備隊教練警察案請審查股長陳議員佑向謂此案經本股審查以爲各縣警備隊頗多收用不良之徒充當目不識丁又不加訓練遇地方有警爲故常不徒無益而且有害今黃議員提出此案本股一致主張採用惟其中擬分警察爲兩班以一班出防一班教練輪流調換一節各處情形不同恐難一律照辦主張刪去至末節謂警備改良即以原有警餉籌措不須另籌餉項云云與本會議決恢復各級自治會請將警備隊之款撥還自治案相衝突故亦主張刪去黃議員啓藩謂款項不足可由地方設法本案爲遷就警察改良警備隊起見何必以款項爲慮王議員樹槐林議員景熙均以警備隊經費係提用自治經費本會一方請恢復自治一方又改爲警備隊費兩相抵觸此案宜從緩議衆贊成再由主席宣告付議員羅[illegible]提議迅行籌辦廣西省議會第二屆議員選舉案陳議員佑向謂本屆議員任期三年逾限已久從新改選係當然之事朱議員錫昂及議員[illegible]主張作建議案全體通過時僅十二句鐘因有要事改爲談話會惟議時有少數戀棧議員爲保全年金起見遂謂本省省議會前以軍務倥傯未能同合議一律如期改選嗣後軍政府又有改選之命令亦未克照行者義會之改選又非粵令莫可今省政府無從得此種命令惟有籌將再擴而辦理且下屆議員選出能否應與各省一致滿任一致則省會法原定任期三年勢難得滿不一致則又礙於改選令頗費斟酌云云觀此情形改選恐仍難於[illegible]此係敗語依然有反對進行改選之意而欲多任一屆議員坐享數年之年金云

▲留學生請願咨送　民國六年桂省當道曾提每年選送學生四十名前赴日本留學嗣因款項不敷減選十二名經考試如額取定學生當榮珂等嗣又因款項奇絀即此區區十餘名亦不能遣送桂當道迫不得已乃佈告暫行停送迄今已歷三載又未見實行咨送現取錄各生特舉當榮珂爲代表向省議會請願其請願書云竊生等與列榜同人等自中學畢業後因本省無升學之階迫而自費分投省外求學一以惜分陰一以求進步因是負笈或京津肄業於港滬者實出乎時勢使然也中華民國六年夏本省布告招考留學東洋生等聞信輟業歸里投考明蒙取錄幸實三生當即趣裝預備佇候啓送乃久之未奉明令復行籌合同榜皆請省長催派省長面論以經俟下年爲期生等迫得下轄自習以聽行期不意屆茲三年仍未蒙咨送五中焦急日月逝矣歲不我與處此競爭時代豈容荏苒蹉跎學業未成年已漸大午夜思維虛度失學之國民上無補於國家下不足以自立躊躇前途深爲憂懼素仰省會諸公愛國愛民[illegible]日開省長對於留學省外之大學專門各校學生猶擬撥省欵津貼案咨交貴會決議況生等前經考錄豈其獨令向隅不揣冒昧謹瀝下情切懇提議援案即日咨送俾生等得所求學將來或有成全實出諸公所賜云云現已由議員黃宸松黃錫康二人介紹到會當此提倡作育人材之際諒不令其向隅也

▲陸上將電召譚督　廣西耀武上將軍陸榮廷前赴大湟江口譚督因事不能隨行[illegible]後陸上將又由大湟江口轉回潯州大灘伏波廟駐節瀏覽風景各情均迭誌前報現聞陸上將有電到省請譚督同往巡視梧州一帶防務稱有要務商酌現譚督已定於七號由省乘輪下駛云

◉皖垣兵警交鬨記（安慶）　客有由安慶來者云五號夜十一點鐘有某機關傳達汪姓衛兵焦姓同其兄身着便服在鏡牌樓口商民陶[illegible]

地方通信

○蘇州通信

▲官宰衙命案續誌　閶門內泰伯廟橋官宰衙內業販烟土之李康林家日前忽有臨頓路某私販至該處購烟出外途遇流氓七八人意圖敲詐而互相毆打鬥毆不敵衆寡李老大當場受傷倒地[illegible]李家糾同李康林及其兄名老大[illegible]獲兇犯阿桂一名（已誌本報）其餘行兇之[illegible]逸當由該管警察先將阿桂解往北區警署訊究之下究出同黨五人連夜會同[illegible]屍格即飭仵作移屍[illegible]縣由該署[illegible]傳訊後一併移解吳縣公署一面飭該管地保據情報[illegible]鄰居婦人二名以憑究訊發生此案之要證經[illegible]凶該[illegible]林藏同發四名釘鐐收禁並着許阿木拘押伊勒夜當阿三交出核辦同死[illegible]與伊弟李[illegible]林在附近茶肆品茗談心聽得家[illegible]李樹先行同去暨見多人圍集握住[illegible]流氓不問情一由毆四死[illegible]許桂生又夜當阿三之兄即許阿木[illegible]四名均係住居黃鶴坊橋一帶之有名無賴[illegible]不法今竟演成命案[illegible]

▲梁鼎芬女墓誌　清室梁鼎芬氏日前由都南下僕從甚簡紙帶護弁二人童僕一人抵常後即改乘滬甯特別快車來蘇抵蘇車站[illegible]清江蘇提學使毛[illegible]香[illegible]是日[illegible]

○南通通信

▲沙船運鹽案之爭執　北京大總統國務院內務部農商部鈞鑒本燕日鹽務署電沙船運鹽本年十二月止定案[illegible]更該沙船自有別業可營非專恃運鹽而設毋得妄存希冀等論奪國民生計代外人壟斷出諸鹽務總署之電令船商等惶惑不解歐戰急時外輪絕跡改用沙船運鹽何以可變更定案外國商輪非當中國運鹽而設亦別有業可營何以准其獨運耶彼無限期該總署所據兩種理由均不充分不足以折服人心豈輪運財力維持無慮足當該總署一瞬而沙船皆絕戶貧民生計得失無關痛癢遂不惜[illegible]輪船既係外人所有沙船亦非欲獨占海運不過各竭綿力自維生計分外輪之一杯羹而歲助國家多運數萬引增稅項而濟岸鍋價亦利國福民之道[illegible]如此總署必曰沙船擊多則開辦之[illegible]必口沙船危險多則已運數百萬包除大源號商雇用罹波釣船外地耗淹損比較則到[illegible]執多必口運延無準期則沙船本亦[illegible]務於無且船商等更有爲難之處當[illegible]停後國際之經濟競爭必烈深恐同外人[illegible]十一故籌集巨資[illegible]十計人以萬計[illegible]遣散又何若[illegible]現因爲期已迫不得不聯名呈懇[illegible]人民營業艱難本無生計何爲代籌何忍既予復奪明日（谷交）（杏行）鹽務署令兩淮運司諭准濟南[illegible]

○嘉興通信

▲學生會出版科細則　嘉興學生聯合會近特組織出版科發刊愛國雜誌並將該科辦事細則錄下（第一條）本科照本會章第十七條組織之（第二條）以主持正義研究學術提倡愛國思想發揮共和精神爲宗旨（第三條）本科分著作印刷發行三股（一）著作股主持一切著作事項（二）印刷股主持一切印刷事項（三）發行股主持一切發行事項（第四條）本科分科長評事股長會計書記各職員（一）科長一人總理本科事件由理事會委任之（二）評議一人總理該校事件（三）幹事由高小以上各校派一人由科長委任之（四）會計一人由科長委任之（五）書記人數無定額由科長委任之（第五條）本部總行事項由科長分配各幹事及各科長執行之（第六條）本科每月開常會一次遇特別事故得由科長召集臨時會議（第七條）本科出版稿件由幹事交審科長選定之（第八條）本科經費由本會支出（第九條）本科細則有未妥處由本科三人以上之提議得理事會半數以上之同意經評議部通過得修改之

▲代表赴縣續請願　嘉興各界爲福州事件曾於本月六日開國民大會當場游行推定代表二十一人率同公民及商會[illegible]各會部團體縣署請願各長官在省未回請願事件尚未履行八日[illegible]各部代表再赴縣署請[illegible]

上海望平街
有正書局新出
戴文節紙本山水冊
吳清卿中丞藏本
▲五彩珂羅版精印
▲每冊大洋一元八角
又有已出版者如下
▲戴醇士山水冊　一元
▲戴醇士三卷合冊　八角
▲五彩戴鹿林金陵寫生冊　一元八角
▲五彩戴醇士春水小中堂　一元
▲五彩戴醇士深山小中堂　一元
▲五彩戴醇士斜陽小中堂　一元
▲五彩戴醇士已亭小中堂　一元

來件

上海時報社公鑒現財政部與日政府商訂東米弛禁辦法業將就緒內容係由商人競運出口我政府每石抽稅一元以符軍需等情驟聞之下憤憤何則夫東省自日俄戰後金融之紊亂生活之艱難已逾非他省可比逮歐洲戰起予日人以專利之機則吾東省人之生活益以不支其所以能苟延至今而未至流離顛沛之慘狀者惟賴有米禁之維繫耳東省米產近極發達自耕自食儘可敷用經濟縱受制於人而食糧尚士之在價值甚廉則生活得以調劑人民賴以安居也今米禁一弛糧價飛漲必與之俱增失以實業振興國力充足之日本際茲物價騰貴時復衛由稅業相率轉求全國米糧之不穩面之東省當此穀貴民不聊生之生活勢必無所依歸[illegible]其闘於生活者也日本經營農業在滿有商租土地之權已栽諸五七約內年既五稔迄未實行非日人有所忌憚也實以米禁而價廉耳今得競運出口日人屣五七之約大批搜滿經營米田視同朝鮮購合雜居始以商地蠶食既失其天然之功厥須亟爲胡牧之場組織尚未能而滿巳先合併此其關於主權者也

因復約齊赴縣公署遞禀請願是日王木齋縣長已公竣返署接見各代表後云六日請願之事已據揭科長面呈詳細事屬國交自當電請督軍省長轉電政府日嚴重交涉免喪國權各代表又請知事立即發出布告與通知各界云此間已允各代表之請發電請求俾釋各界誤會王知事以原電當由各界籲定致電[illegible]一事並未敘述應即補函聲明以資圓滿各代表乃與辭出署於九日再函縣署請求出示布告

來函

江浙之米日入垂涎久矣祇以米禁森嚴每苦不得所欲今東米苟得自由競輸南來又何妨北運於是江浙之米得以無禁而運諸東省東省亦得以東省無禁而轉運於日本矣此其影響於全國米禁者也總之米禁開弛東省存亡攸關全國命脈所繫雖當局飲鴆止渴甘於自外事歎者人一息尚存斷不願作奴隸牛馬祿已據情電陳政府誓死力爭外敢乞揭諸貴報敬告同胞之受[illegible]省中華民國旅日大阪東省商學兩界同人謹啟

啓者頃閱本月五日[illegible]報載關於敝廠銅元不銹省[illegible]在敝廠係承[illegible]又[illegible]設立所鑄銅元當與各省一律流通[illegible]無省界之分無[illegible]用其[illegible]持寄上[illegible]收即希[illegible]更正爲荷財政[illegible]安徽造幣分廠

時評二

◉討倪軍（默庵）

倪軍之蹂躪女學生也旬日間事耳而今又以購物啓釁與巡警交鬨聞倪軍之橫暴可知矣丁戰亂之時而軍士有暴行已爲軍法所不許今以皖省之安謐而其暴且若是則戰亂之時將何如然而當事者未聞加以懲辦焉噫此而不辦謂非有意縱之而何

本埠商務市況

外國匯票（十二月十號各國銀行掛牌如左）

英國現匯　上海規銀一兩　七先令四便士
英國電匯　七先令四便士二五
又四個月　七先令四便士七五
定貨四月　七先令八便士二五
定貨六月　七先令九便士二五
法國電匯　上海規銀一百兩　一千五百九十五佛郎
又四個月　一千四百八十個佛郎
美金元現匯　上海規銀一百兩　一百四十二元
又四個月電匯　一百五十元
荷蘭電匯　上海規銀一百兩　三百六十個
印度電匯　上海規銀一百兩　三百十八羅比半
香港電匯　香港幣一百個合上海規銀　六十二兩
新加坡電匯　新加坡幣一百元合上海規銀　三十二兩二錢五分
横濱電匯　上海規銀一百兩　二兩一千錢卜正

銀市（十二月十號銀行市價如左）

一條銀電報　七十一便士
銀拆洋釐　五錢八分（[illegible]）
錢行釐　五錢八分　拆錢三錢三分

金市　[illegible]

現貨條金每條十兩　一百六十三兩
給金赤[illegible]　一百六十四兩
銀樓赤金每兩價洋　二十五元

錢市（十二月十號錢業公會錢洋銅元及小洋錢市如左）

龍洋開盤　七錢三分一厘八七五
錢洋收盤　七錢三分一厘八七五
江南小洋　六錢五分五厘
廣東小洋　六錢三分六厘二五
銅元開盤　五錢八分
鈔洋收盤　一百八十五千五百文

證券市價（十二月十號上海證券交易所報告）

八年八厘公債　七十二元七五
民元六厘公債　七十二元連息
三年公債　六十二元
四年公債　六十三元五角
七年長期公債　三十二元七五
七年短期公債　八十二元二五
中國銀行股　八十三元
交通銀行股　[illegible]

糧食（本埠湖南米市近日內地米船抵滬甚稀各行情如左）

[illegible]

油餅　[illegible]

雜糧　[illegible]

花衣（昨日本埠各路花衣及新花價如左）

通州新白花衣　每担　三十一兩
太倉新白花衣　三十兩
火機新白花衣　二十八兩五錢
四牌子新白花衣　二十八兩
上海新白花衣　二十八兩
餘姚新白花衣　二十七兩
南路新白子花　十四元五角
北路新白子花　十五元

美洲花衣電報　[illegible]

印度棉花電　[illegible]

本廠紗（本紗市面行情如左）

[illegible]

麵粉　[illegible]

毛巾　[illegible]

海上泰亨源銀樓加始足赤飾金　出售念四元正　收進念二元半
天字紋銀一元六角用舊不補飾金如元字本牌足赤（十兩〇〇五分）掉付他家所飾金（十兩）開設英界大馬路南北京路觀音閣碼頭東　電話中央二八五八

上海美國友華銀行廣告

本銀行採用美國銀行制度 發展遠東與美國之商務爲目的 所有一切業務如存款分定期活期儲蓄三項不存論……

有正書局 釋加如來應化事蹟 五版 ◎圖畫精審◎印刷優美

和平社　笑舞臺　新劇部

廣西路汕頭路口　電話中央三一五一

(夜戲價目) 月樓五角 包廂五角 正廳四角 頭等三角 二等一角　(日戲價目) 月樓三角 包廂二角 正廳二角　(夜戲)七點半開幕　(日戲)一點鐘開幕　每逢星期三星期六及星期日全體登台演日戲

莊諧老生 鍾笑吾　劇務主任 鄭正秋　第一名旦 夏天人

林雍容　張冶兒　愼愁紅　黃鶴鳴　張嘯天　張雙宜　徐半梅　沈冰血　譚志遠

◎二十夜演 准演 不如歸◎

雙妹老牌合時冬令修飾品

(紅色)大瓶五角 小瓶三角
(白色)大瓶四角正 小瓶二角半

上海南京路交通路 廣生行啓

丁黃印存合冊

丁敬身號龍泓居士好古博學篆刻能發明秦漢眞相洗盡元明嬌揉纖弱之弊爲浙派之祖黃小松乃其高弟善書畫精鑒別篆刻有出藍之譽世稱丁黃其邊欵亦古雅逼入秦漢附拓於後以資學者參考印家欲得丁黃之作非刻蘯堂出版以偽亂眞 ……茲從原印精拓每部四冊大洋三元二角又本局尚有各種金石拓本如下

上海有正書局發行

上海自來火公司

煤气機力

欲用煤气引擎可向本公司購買或向此租借估價容易開關極省地無多且煤气有儉所用欲知詳情特請向西藏路五號本公司寫字間或南京路念九號樣子間可也

上海開往南京滬寧路線開往北京天津車時刻表

[illegible]	[illegible]

北京開往上海滬寧津浦路線開往上海火車時刻表

[illegible]	[illegible]

滬杭甬路滬杭線行車時刻簡明表

車別	站名	上海北站	上海南站	松江	嘉善	嘉興	硤石	長安	杭州	閘口
滬閘禾區間車		[illegible]	[illegible]	[illegible]	[illegible]	[illegible]	[illegible]	[illegible]	[illegible]	[illegible]
快車		[illegible]	[illegible]	[illegible]	[illegible]	[illegible]	[illegible]	[illegible]	[illegible]	[illegible]
慢車		[illegible]	[illegible]	[illegible]	[illegible]	[illegible]	[illegible]	[illegible]	[illegible]	[illegible]
四等客貨車		[illegible]	[illegible]	[illegible]	[illegible]	[illegible]	[illegible]	[illegible]	[illegible]	[illegible]
特別快車		[illegible]	[illegible]	[illegible]	[illegible]	[illegible]	[illegible]	[illegible]	[illegible]	[illegible]
滬杭禾區間車		[illegible]	[illegible]	[illegible]	[illegible]	[illegible]	[illegible]	[illegible]	[illegible]	[illegible]
夜快車		[illegible]	[illegible]	[illegible]	[illegible]	[illegible]	[illegible]	[illegible]	[illegible]	[illegible]

車別	站名	閘口	杭州	長安	硤石	嘉興	嘉善	松江	上海南站	上海北站
滬禾區間車		[illegible]	[illegible]	[illegible]	[illegible]	[illegible]	[illegible]	[illegible]	[illegible]	[illegible]
快車		[illegible]	[illegible]	[illegible]	[illegible]	[illegible]	[illegible]	[illegible]	[illegible]	[illegible]
慢車		[illegible]	[illegible]	[illegible]	[illegible]	[illegible]	[illegible]	[illegible]	[illegible]	[illegible]
四等客貨車		[illegible]	[illegible]	[illegible]	[illegible]	[illegible]	[illegible]	[illegible]	[illegible]	[illegible]
特別快車		[illegible]	[illegible]	[illegible]	[illegible]	[illegible]	[illegible]	[illegible]	[illegible]	[illegible]
閘禾區間車		[illegible]	[illegible]	[illegible]	[illegible]	[illegible]	[illegible]	[illegible]	[illegible]	[illegible]
夜快車		[illegible]	[illegible]	[illegible]	[illegible]	[illegible]	[illegible]	[illegible]	[illegible]	[illegible]

注意：表內凡有●記號者係於滬甯路相啣接之車

新舞台十二月十一夜戲價目

二等角半　頭等三角　特廂六角　特廂七角　月樓一元

曹甫臣 潘桂芳 劉漢臣 陳小穆 夏月斬 潤奎官 許 潘月樵 潘海秋 趙文連 趙君玉 周鳳文 夏月華 汪優游 趙文連 夏月潤 夏月珊 周鳳文 張德祿 潘海秋 鍾鳳林

高平圖 拾黃金 黃袍贈袍賜馬　女 恩 千金一笑　十三本濟公活佛

[illegible] 十二月十一夜

本台特煩全班演員藝作准好傑戲　價目 注意 包廂七角 官廳五角 二等三角 三層二角

孫慶咸 劉芬孝 應慧琴 寶蓮 姚俊卿 張桂芬 馬俊山 客徐振 串聲 李勝奎 殷春虎 白玉崑 張春海 應寶蓮 白玉崑 毛韻珂 姚卿 佳儷

和尚(全) 瓶(本) 養子 緣空 失街亭 城 斬馬謖 計 惡 三雄 虎 絕交 村 代父 花 (全) 木 (本) 從軍 蘭

大世界乾坤大劇場十二月十日夜戲目

另售座資包廂每位小洋二角 正廳每位小洋一角 手巾小賬分文不取 日夜開映

小汪笑峯 小金玉 雙珍珠記　草上飛 王 楚宮　侯雲峯 水濂洞　小活猴 侯俊 李人坐 懷亂　金花菊 不　小小蕙芬 翠 洪春 羊 洞 獻 寶　侯雲峯 小金奎 鬥 雙 婁 洞 表 功　孟小冬 逍遙津　粉菊花 草上飛 梅 紅 閣　蕙小蓮英 馬前潑水　陳峯 侯雲峯 盤腸大戰　李春來 小活猴　最新佳片 影戲

丹桂第一台十二月十夜戲

特別包廂一元　頭等正廳七角　上層包廂五角　二等正廳四角　三等正廳二角

陳永奎 王蘭芳 全 實投 身 沙灘　王鑫芳 蹤 禪 張 地　小志 獻 圖　培奎 松 王金元 狼 兩 樊春樓 穆 關 天 高秋聲 王 良 侯益龍 激 麒麟童 龍 王靈珠 梅 吳 鎖 高慶奎 烈 ▲▲▲ 國 吳桂芬 志 韓世昌 尼姑 思凡

天蟾舞臺二十夜戲特別大減價

優等花樓一元　特別包廂八角　官廳特別八角　正廳頭等四角　三層頭等一角

每逢禮拜日準演日戲全體登台一看便知

余瑞廷 李桂芳 李寶霞 吳彩霞 李永利 張德俊 王月芳 蓋叫天 尚小雲 羅筱寶 林樹森 白牡丹 三麻子 沙香玉 董俊峯

學究 奪棄 浣紗 小桂枝 全盜頂 寶塔 曾頭市 岔口 河灣 楊 重徐 二 乃 武 (好 新 本 戲) 盜御馬 連環套 代盜鉤

郭小福

電話中央三七〇

天蟾舞臺特煩政軍界情商挽留名震寰球泰斗武生

楊小樓

十二夜 盜(全)御(代)馬(盜)連(全)環(鉤)套

夜戲減價注意 優等花樓一元 特別包廂八角 官廳特別八角 正廳頭等四角 三層頭等一角

英明照相館

新張大減價八折　上海南京路望平街口對過

專辦各國照相器具材料司伊們手提快鏡片軟各種光燈等紙發售

上海大戲院

北四川路虬江路口美租界　老靶子路北首

今天戲目 大部偵探長片 第五集 第六集 四大本　大部愛情片 五大本 陰陽手最後幸福 上海初次開演　禮拜六日開演戲

新愛倫影戲園

在美界海甯路 中市十月二十日禮拜五 愛倫十日禮拜寅 齊址

活動風流 新聞 英美之別 羅克笑麟 卓別麟 四大本 大部寶蓮長片 集十一二集十 中國決死黨 竊國賊 三 四

眞立退面 正麻紡水

安……

大世界

在上海西新橋　中國第一俱樂部

門票一角

大乾坤京戲　長片影戲

共和廳 寶卿 下 火燒 衛生宣 小上海 凉頭 石秀峰 吳小石 南少堂 人人笑 ……

進口輪船

十二月十日(十九)禮拜三進口

[illegible]	[illegible]	[illegible]

出口輪船

十二月十一日(二十)禮拜四出口
十二月十二日(念一)禮拜五出口
十二月十三日(念二)禮拜六出口
十二月十四日(念三)禮拜日出口
十二月十五日(念四)禮拜一出口
十二月十六日(念五)禮拜二出口
十二月十七日(念六)禮拜三出口

[illegible]	[illegible]	[illegible]

本埠新聞

接濟滬市銀元問題

▲英米使與財政部交涉

京訊云上海市面現銀缺乏以致銀根奇緊金融界時起恐慌曾由駐京外交團照會政府請速飭武昌南京各廠鼓鑄銀元運滬接濟以安市面各情業誌本報聞英使朱爾典氏關於此事並面晤財政當局接洽一切當經李部長允電令南京造幣廠儘近十日內由滬運需之銀兩反由當運滬各銀行之銀元數目分別報明請以轉達並於嗣後每一星期內將前項運數隨時函知昨英使復詢財部以迄今已閱旬日此項銀數仍未達知催此事關係緊要特再函請示復云云

旅歐華工之實況（一續）

今於未述華工旅歐實況之先論追述華工未離中國之狀況華工在中國時其結合之起點則在威海衛當一千九百十六年冬季英陸軍部派威海華務司畢君爲駐威招工代表當有天津仁記洋行出爲包辦其事即在津門開始招募其時中國朝野雖表同情于協軍然以尙未加入戰團形式上未能承認而天津警察廳遂加以干涉於是招工局乃遷至威海設事務所於彼處華兵營內華兵營者前清時英國在威所練之中國聯隊駐紮之所也中國聯隊取消後營內無所適用而院落廣闊足以容納數千人始專在租界地內招募應招者紛至沓來每招有千餘人或二千人即雇輪遂出外洋所經道路穿蘇彝士河地中海至法境馬賽兒登岸或過南非洲改乘輪船往英吉利海峽至法工人在威時先經醫生驗明無病改換服裝簽訂合同並教以簡單之步法訓練揀充工頭者多爲威海中國聯隊之退伍兵士每四百人或一大排排長則由中國各商埠回國投效之英商充之至薪金數目皆載入合同今補記如下

威海招工局薪金表

等級	職務	在歐日薪	在華月薪	資格
工人	作工	一佛郎	十元	二十歲至四十歲强壯鄉丁
小工頭	管理工人十四名	一佛郎五生丁（○一二五）	十元	由十五工人內自選或班頭隨時按其能力品行命定
副工頭	管理工人同上	一佛郎半	十五元	已有管理工人之資格或有工程上之經驗或曾在威海及他處充當巡警而品行端正者
正工頭	管理副工頭四名	二佛郎	二十元	資格同上並須較上述之經驗優美或有學問上之長處
副繙譯兼正工頭	同上（可調五）	二佛郎半	三十元	資格同上並通英語在工廠常用且能管理工者
繙譯		五佛郎	六十元	英華語言文字優美兼通公事房之繙譯文件者

有經驗之工人新金表

等級		在歐日薪	在華月薪	資格
船上木匠 瓦匠 鋸匠 人	機器匠 石匠 鑽手	一佛郎半	十三元	當驗明此種工人果有技能及於工程上曾有經驗者
有技能之鍋爐匠 機匠 大	輪船匠 輪船司機	三佛郎	二十元	此等工人須曾在著名工廠或鐵路及國家製造局作工五年或十年且須有證信者
有技能之機器匠	裝卸	二佛郎	三十元	

發展大上海之計畫

字林報云昨晚中國機械學會開會工程師海登司登演說上海之工商業可爲中國之中心點略云居住上海之中西人士每不設想此大城之前程祇知各自經營西商以顧客目居面宜華人亦作如是想即城內及西部之華人更不注意及此實則上海將來之宏大正（未完）

未可限量不出數年可與歐美諸大城比今所難者一即上海之缺點）乃上海中西人全體未能一致研究此發展之大問題查上海行事之複雜即由於此其所以有二中國行政區上海有二租界其係公共性質又不能一致者亦因此故吾人今日應注意者係一（大上海）不獨二租界造成模範區上海城亦應造成模範區盡發西人亦可入居此一致之舉西人當聯絡華人協力共謀即以租界爲藍本將來可學租界華地混合成一（大上海）上海既發達亦與全中國有關係云徐君所述進行方法如左

（一）各公立學校學生應加地方自治之知識（二）工界應改良一切使無缺乏以供各工廠之用（三）社會與經濟狀況 注意且如何可扶助工業（四）中國之道路鐵路水道口岸應歸統一而以上海爲中國中央北部鐵路之會集點亦爲中國海運之總匯（五）上海之工業應如何發達之有以下諸問題應注意者（甲）機力發熱與船運之燃料如何（乙）上海如何可得最廉之供給品而不依賴他國（丙）上海需油與煤如何（丁）上海工業狀況與他國中區比較如何（戊）食物問題如何（己）建築材料如水泥石玻璃如何情形（庚）水泥上海可造否（辛）黃浦灘可造一數十層大屋乎（壬）鐵與五金自何而採取乎建築鋼能造否（癸）木材之供給自中國日本美國俄國而來可一定乎中國北部能供給乎

統一中國銀幣之外論

字林報云前南京造幣廠不肯供給上海銀元希望抬高其價幸經北京方面干涉近旬日中伸水稍跌因銀元值價之高下不定實與商家有大關係惟有根本取締始可徹底改良近者英商大會之決議案曾要求中政府廢除銀兩之制度實行統一銀元與輔幣並在上海設廠鑄造銀元刻北京方面已注意此事頗贊助之但各省之鑄幣廠因有大利可圖不甚爲然如南京之廠以市價每日出售新銀元可獲一萬二千至一萬四千元今財政部主張由南京廠在上海設分廠立意固佳似專爲補足市上銀元之缺乏但其中不免有他作用耳在中國幣制自革命後紛亂情形逐年增加各省各定制度銀元銅幣分量成色各各不一錢幣之異相已失一班錢莊則依此復雜性質而存立如上海一埠有錢莊至二千家之多各省生意往來大覺不便貨苦之人皆受影響矣本報著說論中國幣制均主張鑄造與發行一種人民之銀幣爲改良之初步決不可先提出金本位之說且中國各地不問南北必不喜用銀元願銀元之值價必各地一律應援西商銀行與海關可照常收用此上海之所以必須設一鑄幣廠也該廠必歸政府某部直接管轄而該部中必有西員如是可博得公衆之信任及銀元統一後銀兩之制可廢與否亦一問題南京廠所出銀元成色極一律可信然吾人要知成色之一律全因所用元寶之純淨中國各爐房所出元寶成色最純迄今未變全國商業依此爲基本故各鑄幣廠尙不敢作弊以自遺損失今元寶一旦廢去各廠未免不謀作弊因此以觀元寶之信任仍宜保存同時銀元既一律與商人必大便雖然鑄造此項銀元實無利可圖祗能抽二厘費用但銀元一律其價要與全國對內對外均有裨益市面可無銀元上下其價之事商人可不必多費現款以轉運金錢凡之此乃一國家大問題不可因少數人之私利而中廢也

組織海運公司之着手

大陸報云京船管理員薩福懋昨告記者云彼已上條陳與交通部擬組一中國海船公司即以所拘留之德奧敵船十二艘爲開辦基礎十二船共載重四萬五千噸中有五艘可至歐美餘七艘行駛附近各國中國口岸之外商船隻固多均運外貨入境但土貨獨因缺船不能大宗輸出今惟有自行組一海運公司且可利用敵船此項公司資本頗鉅一切組織如造碼頭棧房頗費時光但開辦時棧房碼頭可暫借用外國公司者以期逐漸進行云薩氏又請交通部向內閣提議海運條例及如何規定獎勵土貨出口與減輕水脚之章程云今大半敵船已租與協約不日可以全數收回船名如左

華甲 華乙 華丙 華丁 華戊 華己 華庚 華辛 華壬 華癸 華大 華麗

皖軍蹂躪女學之不平

蕪湖旅滬學生會爲擁護皖省女子蠶桑學校呼籲書云嗚呼我生不辰丁此時局自東北南北之分大權操諸軍閥之手以勢位爲競爭以金錢爲逃遁此固政海中習慣之黑幕令人黯然神傷者也至安徽省之倪嗣冲爲軍閥平日暴戾恣睢祇知庇護軍人吮吸本省教育費爲軍餉以至各中小學等無費相停辦即有學校亦不甚發達由於輕視教育暴擾學生爲土匪爲兵士之行爲至此而極迄無人道之舉動嗚呼傷哉嗚呼傷哉 某報載（字林報載安徽省城女子蠶桑講習所於八月十五晚突有兵士一連由軍官率領闖入該校校長見兒徒闖入既急難脫身制强持械劫禁聲張駭獸行逞不言可喻事後該連軍士意猶未饜復於九月一日乘女同胞熟睡之時擁入宿舍任意蹂躪甚至指該校女教員自盡者一人女學生自盡者十數人嗚呼何如事而可任其湮沒無聞耶 雖然人命至重軍人亦至曾女同胞而爲威逼自盡其爲貞潔可知理宜查其究表其人格軍人以紀律爲重軍人而無故入人家已屬違法況女子蠶桑爲安徽之小團體無故而闖入肆禍且在深夜其至死十數命在前清早已梟首示衆即在民國新軍律亦應將該連長嚴處明正典刑附從各分別輕重治罪其上官亦有應得之罪如此辦理方足以昭政功而符憲法況紀學生等負笈在外爰本修途個國家之多故無術匡時鼓枹擊棒之恥爲有愛代表我皖省人言軍省長而倘有人心也迅宜激發天良一面庭表其節烈一面嚴懲其罪究辦行其教育謝罪其家人者所應有之事行爲否則我皖省父老子弟諸姑伯姊妹急宜聯絡團體請命於政府聲討督軍省長之罪而去之第學生等固無力人也所望我皖人士共策進行可也不勝待命之至

蚌埠倪督軍並轉呂省長鈞鑒安徽蠶桑女校女生蒙死臭仰君對不法之兵士慘無人道之蹂躪女生死之慘梓翔東折過至今已逾時日中外報紙登載之蹂躪大行發現於省會者君竟無所聞不惟不能嚴辦兵士職民官鄉而諉稱查無此事[illegible]國人或稍寬假則是中華民國祇有强權而無公道國人文由公廳[illegible]是非而味者日擇爲全國各界聯合會

安慶呂省長鈞鑒女校被害以皖人服軍省長安武軍加害行爲蠶桑女校冤死無算近在省城耳目豈有無見乎不知爲不書[illegible]耳如之而不言好自耳八月九日發生之慘劇石至於今何耶誰無妻女誰無姊妹姊官如倘言君猶不自處乎人命攸關國法其在豈君之長官祇可食民脂而武吏殘暴天良一寧民嫁强權之日慶尙不如公理之不容也公私兩昧衊自爲 全國各界聯合會

安徽省長諸君鑒安武軍隊有女學校事件尙數月始見於中外報章國人聞之莫不憤激公等近在咫尺獨安徽紙報豈視民命如螻蟻官吏如神乎君等之體給是皖民之脂膏也君等之品格是官吏之案食也以代表民意爲職而仰色笑於官吏民命如草芥尙知世界有羞恥事乎冰山易倒案樣不可恃君等豈諸鄉民齒宜恤祈自擇 全國各界聯合會

各地各團體公鑒敬啟者安慶蠶桑女校被安武軍第八路第一營兩次闖入姦淫案八九月間某所部安武軍第八路第一營兩次闖入[illegible]女校全校教員學生無一倖免自盡者有人含冤者無算皖省官吏人民投訴如究莫敢昭雪眞理何存查此案發生以來違法外皆慘之處誠炎手可熱矣首至今始發現於中外報紙夫近稀釁暴舊棒□荒局之所無予□見之於□號稱衛國衛民之兵上面竟兵符之復更兒犯紀律冒亂紀不予嚴懲坐視死者冤於地下生者抱恨以終身念及此淚如綆下皖同胞之冤苦皖同胞既不能伸吾國人應代伸之既不敢言吾國人應代言之敢請一致聲討使倖獲兵殃民之兇罪而平皖人積怨之隱恨（下略） 全國各界聯合會

各省督軍省長各師旅團長均鑒駐紮安慶之安武軍第八路第一營兵士八九月間兩次闖入蠶桑女校全校教員學生無一倖免自盡者有人含冤者無算官府視民口否不使冤兵逍遙法外不予懲辦

韓人運動獨立之雄心

大韓獨立報一文係上海韓人通信局長王君之稿有稱韓人之聽白之決不信任日人之所云政治改善因日人在高麗對於土著殺戮政策苛刑公然施行韓人自發起獨立運動後日人仇視韓人之心愈深日人既得高麗土地豈肯放棄必將用此以爲侵入亞洲大陸之初步日人久有統轄全亞之雄心其內閣雖屢易然其政策首領始終不變其野心今日爲擴張歐美各國乃倡言改良治理韓人之法其實皆空言不足信也韓人今日間有但有人民二千萬地方八萬二千方哩可以自立爲國歐洲諸弱國如波蘭塞克等類等久居人下今皆可自立爲獨立新邦韓人豈不能如是耶

省教育會致海部電

北京海軍部鈞鑒烟台海軍學校全體學生請求恢復五年前定招考章程理由正當請迅賜准照准並飭各生回校免荒學業江蘇省教育會青

烟校學生上薩上將書

▲第一書

薩上將鈞鑒生等此次離校事關全國省因此□□上□維持而出此我公□前道出□上生等未思至施所在不免越軌流言引發深恨我公海軍宿老人皆以品令德質者尤爲生等之所感恐於此次之事未及洞察之致流言惑是非顛倒豈謂將生等所把宗旨測或嘗有我公與德島（一）生等良現行之陸軍教育不合海軍學生者選章程（二）力求改教授（二）反對節減□費之□□私無繫之管理及生等之在海軍尙屬幼稚良全國父老之期望且招生之事不容不並於教育之事不容不請生等之於我公不膺身下之保護大平之以言備以我公非我公海軍力補完生等不勝□□迫切之至

▲第二書

薩上將鈞鑒生等此次出□附輪南來心雖去然熱忱行抵離事止既留申淞新醫思想通如爲以今日之下非德何以強繫人心非公誠何以收拾慘局當思[illegible]任處確不中之應宜示大公之意公情既治解決何難願以國家爲心毋以生等爲借擺使國計生等不惜犧牲誠反[illegible]國人爲難承□想公亦必擢拔大半青年運送出□九多外□已□我公□□年之心繳察聆域之見日昔已然[illegible]全國人之生故出我公之心假政程公之[illegible]邦今年章盡改學生維留保護國人之心決非我公之願仇之始終一致力與維持則生等厚戴[illegible]國人其欽仰無極矣頃陳軍務司長在滬令自其理由是生等謀已如命函由陳司長帶呈海部矣茲並錄呈鈞察烟校學生全體叩

教育講演大會閱誌

郭君秉文講講演上之教育術十條：十五州合成以人種語言宗教之不同可稱一十五小民族國合成一大民族國其教育制度各州各別各依其土地人種歷史宗教而定各州教育年限不一亦有職業合校補習之組織業學校之性質亦不同高等小學普通中學及職業學校之修業年限亦各不一要之瑞士教育之特點上級學校之年限依下級學校之年限而定由上而下各鄉村教育亦得照地方情形辦理在世界各國學制中可稱最錯雜然不過形式上組織上之不同而精神上則全國統一各州自相向之路（二）厲行强迫教育（二）學校不收學費（三）定體育爲必修科當士教育與軍備有密切關係學校亦有職業之支持可路自幾月至二歲之嬰兒皆記校內各科普通小學除入學時由醫生檢查體格外平常又不時舉行檢查至升大學及此外有種種特別機關專補救學生體格上之缺陷各職業學校（非普通職業學校）專以教育低能兒○如森林學校太陽學校皆以救濟身體不健全之兒童○有所謂農業學校多擇高山之上設備簡單務使[illegible]之地遠上學校新兵式操練乃組織國民軍在歐二十歲須受徵兵式訓練（二）試驗兵役之法有三（一）規[illegible]（二）試驗可許促其銀體格及注意衛生（三）各州試驗之結果可引起其競爭觀念以故歐洲諸國多有仿行者再言英國之教育戰後意法諸國改革之趨向都議改造社會組織之方針十五歲教育其一有教育委員八人會經調查後所定計畫請政府施行（一）關於科學者（二）關於外國文字者（三）關於改良人教育但國人猶嫌其進緩提出三大議案以督促教育之改革（一）非休議案有二要點一教育上須有系統的計畫一延長義務教育期限一强迫補習教育此外設聯絡學校檢查十八歲以上男女體格增加高等以上學校免費學額地方教育費由政府與地方分任（二）優待教員案（三）稽查教育機關案此三大議案在英國教育史上之創舉也參觀教育時曾晤菲休氏知英國人民戰後更看重教育因在戰時服務於國家社會者大下學校之功故對之益加信仰近則學校內注意培植學生自治能力工人增加其智能開放大學使學額軍隊有教育使人有教育者足以見英之教育上其和植神大發達英人教育之特性教育之發展依賴公家者少歷史上私立者常居重要地位二教育行政之主權由下而上故地方自治尤爲[illegible]動三重人自由美國教育主義偏於經濟但仍致力於智育英則注重道德以爲英之教育主義較他國爲善此則可供吾人參考者也更以美國之教育改革受戰後影響較小但戰後路線益見[illegible]如歐洲教育改革趨向與之較詳故不無改革有爲氏議案請中央政府組織教育部支援且欵改良各州教育（一）延長義務教育年限（二）注重體育（三）改良師資（四）移民教育（五）獎勵大學設施於人因移民日多人種太雜故竭力提倡美化教育以實同化對於體育因增加體給一面謀增高其學識技能對於體育因戰後發見國人體格不及格者猶多攤某軍官，職時軍人之失敗亦不在軍事上智識技能之缺乏實在普通知識及體育之薄弱以故提倡益力對於强迫補習教育亦正竭力進行每週規定須有十八時對於科學設中央科學研究所聯合全國科學專家及二十一大學著名學者共同研究康乃耳大學設備强化增加至一百五十萬元之多在德育上去年組織全國德育研究會懸賞金徵求德育問題著述爲之職業教育設立之一事中央設立職業教育局預備五欵興辦職業教育陸軍部設教育委員會授軍人以軍事上有關係之職業的知能即受傷軍人亦無不施以相當之職業教育在大學校組織大學預備軍受軍事教育已達三十萬人以上爲各國戰後教育之大路情形今當討論我國今後教育問題（一）世界各國戰後對於教育底[illegible]致力研究我國教育方針亦應詳加考察是否與世界趨勢相符是否與國家社會適應（二）英美教育家以爲美備下各國之教育可貢獻我國參考者爲地方自動的教育即教育須地方自行設法辦理（三）我國教育應竭力推廣（四）成人教育亦須提倡我國軍長學之需要爲好國民之材料（五）軍隊教育亦甚重要今之主張裁兵而不施以相當之教育亦甚可慮（六）女子教育當注意於同等教育此次全國教育會議已提議男女同校希望早日實行（七）體育一端如瑞士有國民軍之組織學校無軍事上之操習但有基本的訓練我國亦當效法（八）其他體育實際上在學校內養成其和精神職員方面學生方面均須有一種協助精神（九）增設大學之不可緩意國有大學二十一美國有五百數十以此例我國比較當有一百三十餘大學比美當有一千餘大學須知大學爲文化之淵泉與論之中心與國家實有生死存亡之關係（十）學術之研究應特別提倡學術上有所發明則對於世界有所貢獻可增高國際地位且德與之科學均嚴守秘密我不能發明終不免仰人鼻息（十一）教育上宜注意於外交之聯絡如英法意美諸國都有教育上輔助外交之各種方法實爲國民外交之一要點以上諸問題均爲戰後我國教育上重要問題深望教育界研究實行之云云郭君講至此方畢乃由主席黃副會長向聽講諸君提出關於教育改革上實行辦法二要件（一）自己可行者立刻即行（二）個人不能做到的先從研究所當即宜布由全國學生聯合會上海學生聯合會江蘇省教育會上海縣教育會四團體即日組織學術講演會並先組織委員會推定余日章黃任之沈信卿蔣夢麟姚孟塤張東蓀狄山賈季英程天放顧蔭亭彭新諸君計十一人爲委員演說畢已逾六時矣

師範生與米商交涉

九畝地茂記米店主專做某國人掮客販米出洋自國案發生外面報告第二師範學生分會者日必數起該分會以五四以來人心憤激異常而該商竟作喪盡天良之事爰即派調查員詳細查實後派遣代表詰問者先後共六七次該商或逃或躲皆不獲見末次約以九日下午四時往見無論如何必須等候屆時即由二師學生數十人前往詰以每日販米出洋平均約有幾千担該商云我無錢資安能作此業學生云聞販米者固無需鉅資遂向[illegible]該商云僅做掮客無須鉅本而實存店學生云因知自爲掮客故無須鉅欵而實以無貨對不其前後矛盾乎可見確實無疑該商云直接販米出洋誰未曾爲學生曰然則間接已爲之乎該商即匪辯曰我販米出洋究竟有何証據某君曰學生非貿然而來者確已查實若不信請至某號對証該商心虛適該地警察巡長至勸其往者教育會表明心跡該商然之遂與學生同往沿途觀者皆曰賣國奸商販米奸商者教育會以權限關係不能治理於是衆學生以懲戒其行爲計必思有以警其胆時該商亦願立誓於是決計請其到校繕寫誓書曰今後鄙人永不販米出洋倘或食言甘受可從嚴處理此誓等語具名黃守仁并簽押旋由學生護送還家

（該商親筆誓書明日披露本報）

學生檢查劣貨之所聞

▲封存東參

本埠學生團連日在南市商界實行檢查劣貨抵制以來日見進步所有商家懸掛之不合於用者均勸令改換並至南市各處商家勸塡志願書永遠不進劣貨及私據劣貨等字樣該團體現悉浦東瓜街某某參行將所進之東洋參共二十餘担分裝皮箱十餘隻寄於外咸瓜街典當弄內參某家中送交國貨陳列所商定擬定不日知會警廳將該貨當衆檢驗點明確即便封存以免流佈云

▲焚燒火柴

昨日（九日）育才公學學生分會查得在北公益里三百零一號開封路源記棧內暗藏劣貨自來火蟠龍牌桃子牌三S牌三種共小箱一百念一件大箱五十七件當時育才公學遂報告鄰近學生分會（南洋醫學神州醫學中國公學兩江女子公學）一同往該號質問店中經理沈某擬見訊抵制事宜備表同情惟此貨在兩月以前早已批進當據鄰人所稱在日前晚間偷運等情即見託辭推諉掩人耳目即使其然一月以前早已倡言抵制亦應趕速破壞之何況陰藏危險品於市塵之中按之法律已觸犯禁該號主因理曲詞窮良心發現願將大小箱如數焚燬以資提倡而儆效尤於是學生等偏車載至蓬萊路兒院隔壁空場內於下午九時將小箱如數焚燬當時赴有四區一分駐所派員到場監視觀者數千人莫不同聲稱快並有學生演講解釋焚燬事由但所剩大箱因時間倉促當未點數封存該棧晚間由各校學生輪流監察以防流弊今日（十日）黎明即派代表往各校報告迨九時又有中華工業中國體操東亞體操同德醫學上海公學中華職業各校同往該處雇車將大箱搬運空場如數銷燬當時在左近有同一大烟紙店亦將所剩自來火九小箱自行搬至空場焚燬同表決心並又有洋貨數件同時銷燬觀者甚形踴躍云

商人沈興祥源記烟紙行之經理也近日新進仇國火柴若干箱藏之北公益里源記棧內爲育才出校分會調查科商股股員李麟君查悉遂即報知該分會派人前往交涉經以該育人數稀少故遂通知南洋醫學聯合進行是日下午三時抵公益里將該貨完全扣留即於附近空地焚燬九十九箱（每箱原價十餘元售價三十餘元）其餘尙有大箱火柴五十六箱以夜深留之明日再燒是夜由育才公學南洋醫學在棧外露

日光藍晒圖紙新貨又到 四川路A一百三十三號華泰洋行啓

上海中西醫院招設各埠分院 本院志在普濟起見如有願担任設立分院者須將履歷寄來每月薪水多則百元少則念元惟須有資本三百元作自購藥品之用欲知詳章函索附郵一分 院址上海西門方浜橋 電話一二〇

灤州礦務有限公司第七屆分派股利並發公積存摺息銀廣告

有正書局新出 五彩珂羅版精印 王小某[illegible] 定價一元 絹工五角 自題云痴心欲託天邊月爲寄靑情到隴頭

此外尙有 ◎王小某紅樓夢畫屏 八幅 六元四角 ◎王小某黃花仕女條幅 一幅 一元 ◎王小某柳陰觀荷條幅 一幅 一元 ◎王小某小靑倚意屏條 四幅 二元

●武術會重舉會長

日光藍晒圖紙新貨又到　四川路A一百三十三號華泰洋行啓

上海中西醫院招設各埠分院　本院志在普濟起見如有願担任設立分院者須兼售本院出品多則百元少則念元惟須有資本二三百元作自購藥品之用欲知詳章函索附郵一分　院址上海西門方浜橋

灤州礦務有限公司第七屆分派股利並發公積存摺息銀廣告　開平灤合營業第七屆股利及公積存摺息銀[illegible]凡有股諸君[illegible]

有正書局新出　五彩珂羅版精印　王小某天台小中堂　定價一元　[illegible]五角　自題云痴心欲託天邊月爲寄青情到隴頭　此外尚有　◎王小某紅樓夢畫屏八幅六元四角　◎王小某黃花仕女條幅一幅一元　◎王小某柳陰觀荷條幅一幅一元　◎王小某小青[illegible]意屏四幅二元

天通查以免偷逸等嫌後以人少另請神山醫學兩江公學中國公學三校學生輔助十日晨學生等正擬將餘貨逸出突毁沈某忽率領小工流氓多名張欲禁該貨施去於是市民大動公憤羣相呼噪沈始胆寒方是時東亞體操上海公學等校會一律整隊而至沈始抱頭鼠竄而去而該棧所有劣貨遂完全毁去計其值共二三千金云迄後也閘北人民莫不歡聲雷動咸以爲生平實未易一睹此種快舉云

最近日貨進口之調查

▲上海學生聯合會調查科報告

買號	船名	來埠	物名	件數	價值
東林	竹島丸	大阪	鏡子	五十打	一百五十元
又	又	又	皂紙	三千五百九十打	三百六十元
和昌盛	八幡丸	神戶	化裝品	二千六百匣	九百四十元
又	又	又	線襪	五百十打	二百二十元
震泰	又	大阪	皂紙	七件	九百元
又	又	又	衣針	六件	三千元
又	又	又	鏡子	二百七十打	一千元
鼎記海味	又	神戶	黑參等	二十担八十一斤	一百四十元
又	又	又	又	廿一担十斤	一千五百元

建築紀念物之討論

字林報云上海當建造歐戰紀念物事已組一委員會担任此舉刻有三種計畫在討論中（一）立陣亡碑以紀念陣亡者但能長久存留與否不可必碑之建築簡單然上海除浦灘外無相當地點（二）造一新路自工部局新居經法租界直達城內工程頗大需費可觀（三）在愛多亞路與西灘交界立一紀念門此項建築可存留二十年之久羅馬人優爲之上海尚無此項美術建築云

愛國商號一覽表

▲上海學生聯合會調查科報告

四牌樓順太　誠生太　老元盛　德盛　徐鴻太　仁同永　長餘義　義成太　沈文成　倪茂興　永升太　師衍記　劉文記　天生　祥太順　申太　張順興　楊恒隆　元生太　隆太　永成　吳祥太　信記　大豐祥　陳同春　縣南街許帳記　仇全記　裕方裕　王德興　張太生　永進　永太和　昌大華興　德興祥　朱雙成　全太豐　城內東街聚興　義生昌　協太　和太　萬豐　新盛　天順　天元　小東門四牌坊中王永興金樓堂　西姚家弄陸義隆　仁茂　三牌坊彩章　王新太　源餘　源興　泰昌公　城內三牌坊瑞和　洪祥太　九畝地南首製商路源豐和　三牌樓老正源　城內西馬橋姓恒元記　老西門儀鳳路口胡有盛　三牌樓北口莊同順　大東門口洽隆　大東門內恒隆同記　城內彩衣街正和　城內虹橋南首永太昌　虹橋南街街首恒昇　中華路太平弄口震和祥　蔣教場錦章　青錦牌樓顧記東街念一二號協和祥

籌設方言學校之省令

江蘇齊省長近令駐滬交涉公署文謂頃准外交部來咨近爲歐戰世界各國釋戈携手以謀永久之和平將來商學往還必藉語言以資聯絡感情查我國外交文字多以英法爲普通然仍不免有扞格之慮況中華五族語言尚多不能一致日前特飭某語言家擬具方言學校規則先由京中籌設次及各省俾萬國文話洛于一爐并擬酌助經費以資開辦爲特咨行查照飭屬知照云云

華法教育會愼選學生

本埠華法教育會以遣送赴法學生已八屆於茲矣以鄭重生活程度起見特行重訂資格即赴法學生須具中學資格及備有現金六百元是也並悉日內發出通告一則大致謂凡華法教育會所屬留法勤工或儉學會之學生在外集會或開會皆可自由行動惟不得假用該會名義若經該會許可給有委任書者不在此例云

又一反對烟酒借款者

中國烟酒聯合會自政府烟酒借款發生以來全國各界羣起反對函電紛馳絡繹不絕誠以國內借款未定亦非友邦我國之誠意事實否兩業生命所繫雙不承認茲將中國烟酒聯合會駐漢事務所致政府原電錄下北京大總統國務院外交部財政部農商部鈞鑒報載烟酒借款在美重提乘吾草約權授外人全國恆駭此事於吾兩業生命所繫伏乞鈞座俯念商艱注重國本權衡利害取消草約否則重違民意吾兩業誓不承認迫切哀籲不知所云

南貨業之愛國表示

本外南貨店同業在小東門外公會開議抵制劣貨事定調查員八人前往各店調查仇貨未曾兌盤究竟有否存底等情茲聞甯幫南貨店亦有四五十家之各同業各有一幫恐有我禁彼售之事須彼此一律現有存滯之公所通知甯幫各店照彼幫之議勿陽奉陰違免待外人貽笑俟甯幫允洽共議永遠抵制章程云

工部局日董物故

工部局報云昨晨日本董事伊吹山氏忽然病故伊氏兼任財政科委員與特別進德會代表云

棉業所受市面之影響

此次棉紗市價驟然跌落致握有存貨之日華各紗商號咸受虧蝕上月底虧倒者日商有咪咃華商有成豐鴻大繼續倒閉者爲永豐並其餘小帮客號遜不上市尚難查軋前昨日紗市更形呆滯進扯每包核比前天又跌落五六兩計兩星期以來每包約跌三十兩左右是以存貨稍多恐慌更甚照此二百兩紗價核算此屆通盤約虧一百數十萬金現聞成豐號案已邀人出外理楚兩做之紗照市結價應償虧銀以一折半付現料理所出期票六折歸還惟鴻大等尚未有人出理云

日人私運嗎啡之疊見

工部局報云烟土與嗎啡之私運入境仍不見少以其爲物甚小而値價頗貴取締不甚易且因權限不統一進行頗難于上月十五日捕房拘得一日人欲私運嗎啡一包値洋四萬元送入日法庭祇判二十九日監禁嗎啡尤公云所有五日本藥房因由郵局寄嗎啡入境被控其中三店主判逐出境二年店封閉總計上月捕房在公堂告私運或販賣烟土或嗎啡案七十四次其中六十五次受罰二次坐牢七次開釋云

比人要求發還賭窟

閘北寶山路二十八號輪盤賭窟自經淞滬護軍使署調查明確令飭憲兵隊前往破獲賭具西捕并當場拘獲司閽一人廚司一人訊供支吾經軍署出示布告招認並限於二星期內到署呈明懇候查辦等情已誌前報茲悉該賭窟房屋主人係隸比國籍之某已向軍署聲明此屋業向某國人買受因伊往他埠公幹暫託友出租與某某要求發還云云聞軍署尚須請示盧督核辦云

中法實業銀行增加資本

文滙報云中法實業銀行股東上月二十八日在巴黎開會決定增加資本自七千五百萬至一萬五千萬法郎發新股票十五萬張每張五百法郎云

安徽留法同學會成立

旅滬安徽留法同學會已於本月七號成立現假法界霞飛路寶康里十三號爲會所云

路局近事誌要

▲南站派警稽查　淞滬警察廳因滬上爲中外交通薈萃之地行旅紛雜誠恐奸徒混跡故滬杭甬路南北車站均派有偵緝隊在站檢查往來旅客自滬杭甬鐵路添駛夜車以後曾添派夜班警察在南車站檢查夜間特別快車來往旅客並裝貨車因係完全運貨并無違客故未派警守候現因時屆冬令誠恐宵小之徒乘機潛行偷漏及私運違禁品等事近特由淞滬警察廳長徐國樑分飭高昌廟警察區就近每夜派警四名於夜間三時前往該站至夜貨車到時爲止現已實行云

▲撤銷失銀真相　滬杭甬路因杭站車長與行李員交接公文不愼以致遺失信洋二百元事經該路車務處[illegible]移送警察將南站[illegible]等情已誌本報茲聞[illegible]派車務總[illegible]分赴杭州站詳細[illegible]遞警於昨日（九號）由杭州站[illegible]朱因投受公文手續[illegible]會同英總管查究因錢朱二君[illegible]諸官犖起責[illegible]閘非徹底根究不足以明[illegible]各站奉電後[illegible]未知此事如何了結

機器碾米業開會紀

南北市機器碾米各廠昨日在總商會三層樓上開會到會董事張樂君錢貴三吳威貞竹莉笙朱安生蔣敬文穆華林張杏國及司月同業到者三十餘家二時振鈴開會首由張黨謂近接江蘇齊省長來函謂勃闊濕地近來裝運出口之米大都碾機之米究竟有無違照或私運等情到會諸君討論如何對付俾得呈覆否省長公衆商議僉以吾廠家祇負代客碾米之機關其買賣等情有客家自由之權公衆議決將情奉覆以誌粮梢市價仍照前屆所定之價計算仍無更動

烟酒聯合會追悼會員

中國烟酒聯合會昨因該會會員邵介帆君在津物故靈櫬到申特開追悼會午後一時兩業同人及商會同鄉等到者甚衆先由沈子卿報告開會追悼之宗旨次由金拜仁代表兩業同人誦讀祭文繼由包樵甥誦讀誄詞陳良玉胡伯承等亦相繼演說大致謂邵君熱心公益不辭勞瘁爲人所難能並由沈子卿將邵君生平事實詳爲報告直至四時餘始茶點散會

競育會演講紀略

本埠自五四運動以後大都紛紛進行演說及關事發生人心益形愁悶上海競育會職員部份因受各方面之囑托本良心救國已於昨日起由該會職員張開濟君担任演講主任文牘員陳志滔君童子部吳[illegible]鱗書君帶同多數人員分投游行演說喚醒人民沿途聽者甚衆並由吳君在場維持秩序聞定於星期六晚並星期日照行出發演講云

寶山三高學生之遠足會

江灣鎮寶山縣立第三高等小學校三年級學生十五人于昨日（十二月九日）下午由教員刁某侯率引遠足至閘北參觀商務印書館工廠旋行往外教授當由該廠交通課職員朱君導觀各部隨加指示俟畢仍徒步回校時已五時餘矣

閘北公共墓塲之開幕

大陸報云牧師王家園在閘北造一公共墓塲爲中國倡昨日開落成禮塲內可造墓八百所已有一千餘人預定或已佔用王牧師及各發起人由來賓合剪一石碑上刊存亡感戴四字云

基督促進會將開游藝會

上海基督促進會乃旅滬廣東基督徒所組織現擬募欵以充經費定於本月十一十二兩晚假座四川路青年會開游藝大會演唱詩歌鋼琴四絃琴戲劇等俱是中西名流屆時所表演入塲券特別三元普通一元屆時在青年會發售云

萬國儲蓄會與還誌盛

昨日爲法界汀新庭七號萬國儲蓄會結算落成與還開幕之期中外來賓及中外各業事各儲戶法領事章爾登等約有一千餘人由儲蓄總經理揚潤身君招待一切至十時半舉行落成典禮詳細經理盎斯及司比門報告現在發達情形總計儲戶現在已有四萬餘人儲本已有二千一百五十餘萬元皆因辦理完備信用卓著之所致也後即以西餐款待來賓至午後一點鐘方散當時賓朋滿座車馬盈門頗極一時之盛云

武術會重舉會長

上海武術會創辦以來成效顯著前已公舉春[illegible]尚君爲正會長適有赴日前逝世故該會於本日重又舉行會長選舉經開全體一致議舉定聞復初君爲正會長因該會會員以聞君提倡教育成具熱忱因此咸慶得人無不異常歡悅又聞該會員等對於前會長尚君多存去思之意議擬于新年正月擇日開會追悼云

上海童子軍消息彙誌

上海童子軍日前由中華[illegible]上海支會總司令[illegible]在第四公[illegible]北上[illegible]決議委總[illegible]以[illegible]之教練員及願[illegible]教練之隊長限於本月十五日以前將姓名團數資格報交總會以便[illegible]考驗入選[illegible]應考優級或專科童子軍之[illegible]數由本會教練室[illegible]報告區教練以便委人考驗云

上海童子軍聯合會本年分隊比賽之結果

團數	操法	救護	旗語	架橋	結繩	製圖	造營	游藝	總分	順序
一	八五	九三	九六	一百	九六	九〇	九六	九〇	七四六	一
二	七七	九七	八五·五	七〇	八五	八五	七〇	九五	六六四·五	四
三	七八		八六·五	七五	六六			八〇	三八五·五	十二
四	八六	九三	九三·五	九五	八四	九十	七五	八〇	六九六·五	三
五	七三	九〇	七九	九〇	七〇	六五	五〇	七五	五九二	八
六	七五	八五	八〇	九〇	九一	五五	九八	七〇	六四四	五
十二	六一		七八	七〇	四八				二五七	十四
十三	七八	九五	九二	六〇	八四	四十	六十	八〇	五八九	九
十四	八九	九三			六〇			七五	三一七	十三
十五	九〇	九四	七八	七五	七一	九五		一百	六〇三	七
十六	七八		六〇	五〇	八七		三〇	八五	三九〇	十一
十七	七〇	九〇	八九·五	七五	八〇	三五		七〇	五〇九·五	十
十八	七〇	九二	八二·五	八〇	八〇	三〇	八五	一百	六一九·五	六
十九	九二	九五	九三	九五	九六	九七	七〇	八〇	七一八	二

豫園商業聯合會擇定會所

邑廟豫園商業聯合會成立迄今已屆一月對於上海各界聯合會上海各路商界聯合會均未加入實因會所尚未擇定所致現在該會已購辦一切器具設立事務所於得月樓上並請柏某爲總幹事員昨已開始辦公

冠蓋往來錄

北洋和議分代表江紹杰昨九日晚由滬乘夜快車北上[illegible]次日渡江換乘津浦車北上逕返都門

安徽督軍署顧問黃[illegible]日前來滬公幹現已事畢定於九日晚由滬乘夜快車赴甯即換乘津浦車回蚌埠

陸軍部諮議吳[illegible]日前由京來滬公幹已事竣昨十日晨由滬乘早快特別通車北上晉京

[illegible]

周家橋發現謀斃男尸

二十七保周家橋地保[illegible]報稱昨在該處地方[illegible]

盲童游藝會之秩序

上海盲童學校訂於本星期六下午二時在北四川路青年會爲游藝運動是日開會秩序預先規定茲將單分送本埠商學各團體照錄於下一中文歌曲之地二背英文詩小孩游行記三體操新式球杆四表情操愛國精神五英文歌唱六鋼琴合奏七英文歌舞雙鈴八西童公學體操九中文歌曲計十英文背誦安樂十一跳舞雪花舞十二來琴美馬舞十三英文歌曲雪泥十四舞人金字塔十五跳現案幻術

浴春池學徒因傷斃命

福州路（即四馬路）浴春池浴室於本月八號上午[illegible]點許浴室學徒[illegible]年十八歲[illegible]當由該浴室經理報[illegible]五百九十號華捕將受傷之[illegible]車送仁濟醫院醫治無效延至前晚身死遂通知老閘捕房派探[illegible]尸所昨經[illegible]之家屬投該管捕房請將[illegible]辛克來（譯音）將情投公共公堂經請免驗當奉[illegible]家屬商請[illegible]准該家屬請求着具結領尸棺殮云

老嫗何故自縊

上海地方[illegible]長昨午後到法廟報稱法大馬路寶興里有揚州婦人顧氏年六十餘歲不知如何於前晚在房自縊而死延隣人解救已經不及現在將屍車送同仁輔元分堂請爲相驗等因當委派賀檢察官沈檢驗員隨同前往堂偕中西官驗明飭令棺殮候示

露蘭春案上訴之結果

甯城人薛[illegible]前在上海地方審判廳控告山東人張四（張云山）同伴[illegible]及女小園子（坤伶露蘭春）一案本地方審判廳判決原告人之請求駁回當因不服向高等廳上訴昨（九號）開庭[illegible]律師向高等廳[illegible]午後一時經該廳[illegible]判決[illegible]終結本氏與露蘭春仍歸張四領回云

甯波同鄉會建築會所近訊

甯波旅滬同鄉會建築會所工程自八月間開工迄今已至四分之一工程進行甚爲迅速該會以勸捐事務所[illegible]伯君以應付[illegible]同認定捐款諸同鄉請爲照辦外又函致各縣捐員催繳捐冊捐欵原函錄下敬啟者本會建築會所早已開工多日工程進行需欵甚亟前承熱心認募有案捐冊存尊處未繳到者尚有口本想已荷募有成數懇速同捐冊從速惠繳以應要需事關公益尚希[illegible]云云

來函

昨日貴報登有[illegible]一則有本廠保有火險二十萬兩云云查本廠已保[illegible]機器生財一萬七千兩[illegible]二十萬兩之[illegible]此致[illegible]十二月十九日

▲道謝　昨承銀行週報社贈第百二十八號銀行週報兩冊又商務印書館贈第二百十八期英語週刊一冊統此鳴謝

小說

童心（續）　迪生

暖長余一歲徹骨有何行李之足言雅克開篋檢視但有字典澎斗與學生功課簿殘篇斷簡縱橫其中已忽驚呼曰此何物耶是吾弟之詩稿弟擅吟詠來信何不吾告豈以我爲門外漢不足與談風雅耶余曰幸儕操觚有何足觀雅克笑曰詩人每好撝謙請勿深晦且坐此爲余一誦余當敬聽余不得已把卷抗聲而讀詩爲昔日率衆生出遊郊外席地聚樹之下所成佳否亦莫能自斷讀時心殊忤忤誠以雅克曾吟宗教十三解非不識是中三昧者今以素不示人之作對之朗誦能勿顏汗此時窗際如盤落日紅熙方熾勢如火燃檐前一瘦貓欠伸懶腰張目力注余面狀如側耳靜聽及落日口中則喃喃不輟雅克著作大家鉅劇場而聆哀劇者余讀時時像目瘦貓不作一語及余誦畢彼乃躍起曰佳哉吾弟之清才也余作不信之色視之曰然乎雅克曰佳極矣弟行篋中有此至寶乃不吾告殊不可解言後縱步室中嗚嗚自語復以手作勢久之猝然正色向余曰不待言矣達尼耶以子逸才必成詩人無疑當即向此中謀生余曰欲成詩人殊不易易發軔之始尤爲萬難矧吾儕貧家膏火安出雅克曰是可無慮余當以身任之余曰然則不益阿兄負担耶雅克曰是爲吾分余自視能力足以勝此余爲雅克慫恿不已遂儼然遽以詩翁自命惟我二人倘有爭點雅克欲余於三十五齡時身入翰苑余則陳謝不惶誠以半老詞人非余所欲雅克復謂余當入翰苑之理由有二一此莘頭童齒豁冬烘先生當以少年新知識灌輸之其次則阿母屬望至殷吾弟成名足以慰老人之懷余聞雅克道及阿母不能復作否辭只勉從其言靜待綠色禮服加身矣竊念倘他日翰苑同班有不悵余意者余惟效麥梨麥博士永不蒞會耳正暢叙間天已曛黑聖誓兒莽之鐘鏗然大作似歡迎達尼耶入翰苑者（未完）

時評　三

◉大上海

外人說我們中國的工程家沒有遠大的眼光不能將租界以外的地方整理就緒以成一大上海這句話眞說得我們羞愧無地今觀租界以外的華界其路政狀況大約除幾處繁盛市面道路稍覺整齊其餘都是狹窄崎嶇汚穢偏地一種不堪入目的樣子實在難滿人意我以爲欲得華界整頓好了若單單靠一官僚式的工巡捐局去做這是萬萬不行的將來還是我們合力進行處處拿着人家做榜樣則理想中的大上海或者還有實現的一日喇

小時報

附錄 餘興

第一千零八十四號

小言

●偶談　（S）

或問福州日艦何不肯撤曰此天不寒太平洋不凍遂令嵯峨巨艦往來自如使造物亦忌強權輒遣兩極冰山移置東海則不待交涉便自歸耳

仰光女醫能生死人而新其心理我謂女醫所能治者乃軀殼初死之人耳若夫靈性久死者恐無以生之矣新云胡哉

仰光時報云刻有一女醫十自云能有內治外按術使死者復活並可使其生後心理一新惟其術需長行一個月始保不變云（3）

國內無線電

◎滴翠師傅梁鼎芬氏日前由京南下隨帶護弁二人僕一人抵甯後乘滬甯快車來蘇抵站即坐筍輿入城現寓嚴衙前滄峽甘絕竹毛腰藩宅中聞梁與毛爲金蘭之誼此次來蘇絕不談及政事昨已啟航同往袁墓山進香游覽尙須赴靈山遊遊云（3）（耕月）（蘇州無線電）

◎今日（七日）各界在天安門開國民大會到者數萬人北京大學校役亦列隊執旗赴會大受人歡迎（淡塵）（北京無線電）

◎總長小翠鳳小么鳳姊妹花同奔母喪赴鎮去愛云（前邗上崑曲名花）去虎阜一月昨（七日）復來揚重整旂鼓惟未及與花國選舉言之殊悵悵（3）（廣陵散人）（揚州無線電）

特約馬路電

◎文學家劉師培因病逝世寒士輓以聯云（周秦文漢魏詩濁世終傷遠世用（揚雄才劉向學者天胡竟奪大年）逝（不受用）（福白格路專電）

國外小新聞

●美國女文豪近世　（禎堯）

▲威爾柯色克斯女士

美國女文豪威爾柯色克斯女士於前月三十日逝世一般人士無不惋惜查女士一生著作咸爲人所歡迎而提倡女學尤爲熱心今紐約人士因痛女氏之沒擬發起追悼會并刊女士歷史以垂不朽云（3）

●美國大森林　（允）

▲高二百英尺

美國沿太平洋海岸處處森林深密高聳雲霄其間有杉木數百株俱高至二百餘英尺伐取時先去其枝以免損及他樹云（3）

●起死回生　（K）

▲仰光女醫能之

●德前太子之行蹤　（玉鯨）

▲在丁抹國威勒喬恩

德前皇太子今居於丁抹國之威勒喬恩常自駕摩托脚踏車往附近購烟草水菓等物或有人詢其政治等事則掉首不顧據該處人云德前太子神色已遠不如昔形容憔悴即頭頂之髮亦大半禿頂矣（3）

●世界第一冒險家　（臣）

▲能跳五百餘尺

美國大衛生君體育名家也有孫悟空之稱善跳躍曾於耶穌誕日在紐約街某大公司七層樓屋頂縱身躍下絕不顛仆樓高五百餘尺一時觀者咸咋舌不置稱爲世界第一冒險家云（3）

國內小新聞

●牌樓倒霉　（涙二）

▲累及看客

常州新街巷三茅弄內土娼混名牌樓老三家前晚由姘夫楊元元邀集菜廠廠夥多人在家大叉么二麻雀正在興酣之際適被當地警區偵悉立派巡長率領巡士十餘名前往拿獲當場獲住賭徒四人看客及土娼鴇家等九人連同賭具逐一併帶區經區官分別訊問不問賭徒看客及土娼鴇家按名各科罰金洋八元共計洋七十二元始得取保釋出一般看客僉謂麻雀未有又着倒反輸去一底莫不大呼倒霉不置云（3）

●津門北里之花花絮絮　（鉞）

▲斷練寄執之記事

前同慶部校書王翠雲昨歲已由某巨賈爲之脫籍乃近忽又出山現廁翠寶班中一時舊識新知咸往報效和酒大有車馬盈門之概　金剛南同樂校書薛蓮英天生麗質一笑傾城還受津埠留香班之聘已於前日進場捧之者甚衆也　京師八埠名花湘雲忽自京來津廁新旅社聞有數日之勾留名公鉅卿咸往一餐秀色　曩在滬上會樂里之謝馨小鳳現已就大興里飛雲班之聘更名爲小夜明珠交際手段較前已大有進步矣（3）

●南京飯店火警原因　（〇）

▲爲一香烟頭

字林報云南京飯店失火傷亡之人百餘今知起火原因乃捲片之人於換片時擲一香烟頭於地輒落片上立遭焚如其人見火狂奔不施救致大燒云（3）

●惡作劇講堂飛鴿子　（廣陵散人）

▲嚇煞教員嚇倒學生

揚州皮市街某學校教員甚嚴求無威學生等咸既忽之昨（七日）有某生挾鴿一隻暗置於講台抽屜內某上課時忽開台中抽屜撲翼驚散視之鴿乘隙冲飛去爲玻璃所阻四處擊撞乒乓作響某大駭怒係命開窗放之學生等已笑作一團矣事聞校長當即追查知爲某生作劇隨懸示斥除云（3）

●南通都天會之怪現象　（靜）

▲假小鬼真正可惡

南通唐閘十里坊于月之六號出都天大會唐閘市是日人山人海大有萬人空巷之勢予亦插足其中中有趣聞種種謹列於後以供閱小時報者一粲會首導以布龍十餘條沿途而舞張牙舞爪能顛舞狀有燃爆竹者則龍因之而翻焉舞龍者大半豚尾乖乖鄉間士老興高采烈得意洋洋予獨不解都天大會何以導之以龍是何用意龍過後則小鬼判官鼓樂彩旂飛揚鑼聲鼎沸尤可笑者小鬼數十人戴假面具行時作種種怪象見有衣服華美粧飾時新之婦女則以手觸其面疾行而逸以致婦女受其辱而無可如何噫迎神賽會已失大國民資格若輩此調戲婦女人其謂我何深望南通當事者有以矯正之也（3）

本埠小新聞

●復旦大學演劇助賑　（湖公）

▲本月十三日

聞復旦大學學生將於本月十三號假座笑舞台演劇一晚售券所入除一切開銷外盡行捐入湖北義賑會是晚愛國城東女校並担任各種游藝此外尙有復旦教授李松泉先生之幻術現已從事籌備屆期當有一番熱鬧也（却酬）

●南洋約翰球賽之先聲　（施棠）

▲此星期六與下星期六

南洋約翰素以足球著每逢比賽作壁上觀者數以萬計今冬已決定南洋先往約翰球場在本月十三號第二次約翰往南洋操場比賽在本月二十號醉心足球者當必以得睹爲快也（3）

●共和影戲院之一剎那　（紅兒）

▲看客大演全武行

昨晚西門方板橋共和影戲院演至一時之久忽然宣告停演一時看客大不滿意紛紛要求退票園主不允乃大動公憤拳打脚踢把全園打得落花流水今日雙扉緊閉已宣告停演矣（3）

科學小新聞

●電氣剪髮機　（瓊生）

近日美人有電氣剪髮機之發明可於三分鐘畢事其機由二十分之一馬力之摩托機行動接連於機內柔軟之軸柄及小螺旋輪而齒輪旁之曲柄連動剪刀異常捷速聞此機特由美政府發給專利權三年云（3）

●氣球測候　（瓊生）

近來歐洲各國共約於每月初五日升放氣球（其球甚小無人可坐）探測空中氣候本年八月五日比國烏格勒之天文台以雙球並繫首次升放中具風雨寒暑燥溼等表所以測驗氣候也不意升至十二與二十法里之間一球破裂一球亦隨之而降開此次升放時十五法里上之最寒度爲負五十一零四分云（3）

●考察太陽之年代　（臣）

美國名天文家薛泊萊君近二年來悉心研究太陽之年代現已考察確實曾作書報告於天文學會謂太陽自發生光熱以來已達數百萬年云（3）

霏瓊屑玉

聞怨七絕十一首戊申夏客游邗江所作山谷綺詞文字雖顯學臨廣平梅賦佞骨亦化柔腸須知色色空空境原是幻京夢何妨亦非眞世有知音倘其參之餘

最近新出合券適用

新分類尺牘大全

◀布面金字一冊實價一元二角　二號鉛字十冊實價一元▶

●內容最富　●特色最多　●門類最備　●事實最新　●詞意最工　●體例最時　●淺深最合　●交際最宜

書閱尺牘中之最上乘者也是書自出版以來大受各界歡迎不脛而走見此書價値經十版傳誦之盛重一時有目共賞無須贅述現印第十一版業已出書購者請速

▲▲發行所　上海棋盤街　北京楊梅竹斜街　漢口牛遂街　長沙萬福街　開封書店街　廣東雙門底　廣益書局同啓

闢妄救出版

天童密雲祖師因三峯出有五宗救一書特著此以闢其妄此書指示正途力闢邪見實爲吾人出生死之明燈講佛學者固不可不讀修行人尤不可不讀也共三本定價大洋六角一冊五分

●擇魔辨異錄四冊八角　●佛教三字經一冊一角五分　●大乘百法明門論八識規矩　●大乘起信論一冊　●歸元鏡一冊二角　頌纂註二角　海探源一冊一角　上海四馬路望平街有正書局啓

（婚）（姻）（新）（著）

婚姻學

遠來坊間所售婚姻學僞書冒出並非實用之書特言情小說寫情電影之變相耳徒以起色心導淫亂坑陷無數青年男女於罪惡南己此書乃醫學博士...時報雖論至微妙處無發圖無穢語不獨男女可誦而且如慈親之教兒女良師之訓生徒誠有益世道之作冊定價六洋七角現爲普及起見暫照碼七折

七　登　經　售

贈券

凡附郵票一分寄名片均可得式聯新到手工畫五彩異樣明信片一張

公司　木器　新到　異樣五彩手工畫片

童子軍男式帽　皮褲帶圍巾水壺　伙食器具一應俱全

彙司公司　南京路江西路轉角（珊瑚安白）

花柳藥針

此藥針之功效在能防免花柳病說明書函索即寄　茂生洋行　各藥房出售

美洲華僑創辦

香亞公司

美容妙品

價目　自一角半至五角

總廠上海兆豐路　發行所上海南京路

飛鷹牌

麥精牛乳粉

優等補品冬夏咸宜

上海公利洋行經理各洋貨食物店大藥房均有經售

美國波典廠謹啓

冬季大英牌香煙

美女月份牌出現

社會最歡迎之香烟爲大英牌　香烟社會最歡迎之月份牌亦爲大英牌香烟月份

本行總經理之大英牌香烟氣味芬芳價値久已爲社會所推許風行海內一日千里洵不愧爲香烟中之大王本行爲酬答惠顧諸君雅意起見特印行一種美女月份牌精麗絕倫全堂四幅四時美景各因其宜賞識諸君視爲美術佳品足徵大英牌香烟及其月份牌之價値也現因嚴冬在邇本行特將冬季月份牌提前印就以便合成全套懸諸壁上俾四時美景先後爭輝聊以答諸君之雅意謹此佈聞　中華民國八年陽歷十一月十五號

上海永泰和烟行啓

珂羅版印清宮秘藏

（宋）（宜）（和）（六）（鶴）（圖）

宮所藏之珍祕也宗世少流傳此本由徵質名畫行書者有稿鳴者有而覓食賞者而有爲者飛書有爲石籍者有鐫獨立而修其類而寫態書精牌而如用阿欲本其翔刊本寫生與用品上限本不版印其...

南頭二元八角八五五圖中　沈元八角五角五圖中　南元八角　宋李迪秋江宿雁圖中堂　宋八　...

北京廠西門有正書局發行　上海望平街

和盛首飾號

本號創自同治季年專辦頭等鑽石珠寶翡翠鐘表精鑲白金中外時新首飾金銀器皿定價劃一不合包退回換併收兌白金鑲砂自煉白金零兌舊拆或代鎔代化格外克己如蒙賜顧請惠臨江西路一九八號電話中央一五七七號

季子白盤放大本

號季子白盤此器爲昆陵徐氏所藏古吳叢鼓並傳將拓本放大並附原拓於后又有徐壽甫陳介祺樹寶等釋文考証極精誠足供初學篆書者臨摹矣每冊大洋二角八分　◎散氏盤銘放大本二角五分　◎三頌精拓放大本二角八分

上海有正書局啓

外患可詩云夜深燈熬海南香消息沈沈出上方誰使郎心匪石轉花飛鈿碎斷人腸邊遶桃源儘問津滴溪深巷亦紅塵妾心自保無瑕璧那數春光第幾辰淒絕深閨夢亦鎖摩挲檢點受到儂燒金鑪玉縷織紅淚竹與鮫人織綺精自鑄麥花只畫眉似鬭鶴女笑參差情絲繡出文殊佛不買東家五色絲脂盡飄零一倜然閑情久不上釵鈿妝成自寫眞如悟鸚鵡翦頭意未宜新愁未敢譜湘靈憔悴春魂倚畫屏郎自最高樓上坐玉簫吹徹與誰聽花錢珍重貯香奩只爲深情未引嫌苦辣酸鹹都歷盡可曾眞個畫眉尖閑將幽怨譜琵琶庭院無人日影斜一闋歌殘金縷曲淚珠彈醒玉樓花秋千分影上簾鉤幽色朦朧畫樓恨有彎彎天上月照他歡喜照他愁情思脈脈鎖雙尖倩影亭亭恨偏試看連城潤白玉有無一點玷纖纖羅列金釵十二行似曾相識暗窺郎承恩失寵渾閑事姊妹花間莫鏡長飄零沙漠昭君怨洛拓淮陰漂母祭兒女英雄都一例漫將孤憤叩蒼天（叔澍）

菊部叢談
（王小隱輯）

贈韓舊語
（佑寧）

韓劇摘采

游園驚夢　身段宛如遊龍迅伏千狀唱雨絲風片斷井頹垣等句表得天然韻致煞是好看

思凡　唱工宛轉流利雖看許提曲而無聲嘶之弊是得天獨厚處身段百步有舉重若輕之妙此君靑之思凡所以能令人百讀不厭也

春香鬧學　天眞爛漫憨態嬉笑寫小春香之淘氣放刁可謂描摹盡致

佳期拷紅　嬌小伶俐極合了頭身分唱花心折柳腰擺落滴牡丹開等句做工尤爲出色拷紅折亦清晰

琴挑　能會暗意淫兩字於假有情若無情上做作故能神理畢現

刺虎　將佯嬌假媚四字做到化境而不失嚴正貞節氣概是其特長處

痴夢　念白甚見精采雖無手作而喜怒愛樂悔恨懊惱八字都於面上表出尾聲末句月字收得極佳

樓會　愛梳亂頭病態懨懨暗于生時正所謂意中人人中意說不盡我慕你愛情況也

翡翠園　將俠義機警悲猶三端表出而游街後團圓折一種兩小無猜任愛我愛情態可令人叫絕也

劈棺　說親回話神寫急色二字見王孫忽而抓頭忽而舉啣搽不住心搖神蕩台下人艷動心魄矣

藏舟　傷老父之橫遭慘刼一種嗚咽哀怨之聲可令軟心人下淚下船搖槳等做工亦細膩可觀

刺梁　出府後之台步與搜刺客時之面色堪稱絕技

斷橋　時許郎時又恨又愛怪青兒之惶恐許郎之軟演來處處是戲最難得爲腹痛時作工不過火

百花亭　眉眼要有戲殺監時對意中人好像表示我殺他是爲你也樣子何等聰明

架閣　極寫怨飭二字見釵履信物時陡起醋波弄得個風流郎動不住逃不了

上所將韓劇之精采處摘出非謂君青戲都已到功也如翡翠園之遊街蝴蝶夢之劈棺頗有可議處俟得暇再爲詳評

詩叢

冬夕偶成
（百衲）

禁闥鐙殘空地涼　嚴晶嬌嬌禱調簧　軒眉政爾思玄含　披髮居然下大荒　網月繁星閑挾日　燭天圓疑昏溺暘　東來莫卜瀛姑問　海澨新栽帝女桑

和前均
（三夢居士）

向晚蕭齋似水涼　熱爐隱隱沸笙簧　典書留客眞情種　扶病看花亦色荒（省近日實錄）　望裏驚鴻催小雪　愁邊喬木下微陽　來年思兔無衣歎　衡泌叢翁學種桑

文藪

讀汪恨蝶夢與靈魂腦力之研究質疑
（方海客）

不以我作疑點錄後

（一）恨蝶君謂（參觀十一月十九等日本報）人之知覺動作合靈魂與腦力而成腦則有吸收靈魂之力故人於醒時靈魂被其吸收指揮無素睡後則腦力休息失其吸收之力而靈魂以出入乃成夢寐魂既出即爲作夢之由然靈魂雖出必有一小部分未休息之腦力與之相通而所以記憶夢情者即爲此一小部分未休息之腦力云云此種理想固其精密然有一大缺點未休息之腦爲繫縛之物何可到處遊行腦爲實質之素則魂爲靈魂常居於腦之內此一小部分之腦力易能脫其軀殼而隨此靈魂以去

按恨蝶君所述腦力不全休息之研究一節中有（一小部分未休息之腦亦有吸力）之說竊謂與其謂靈魂相通者爲一小部分未休息之腦力毋甯謂腦力全體休息後餘有低度之吸力此低度之吸力即所以連繫靈魂亦所以傳遞夢情者也如此說法似較妥當而近理未識恨蝶君以爲如何

（二）恨蝶君謂（腦上知覺以指揮全身之動作夫指揮動作固屬於腦而所以能動作者則爲靈魂靈魂與腦力相輔而行二者缺一人即不能生活）此說亦欠圓滿蓋世之患瘋癲者其言語動作往往失其常度此其人之動作亦靈魂爲之乎否乎若謂非靈魂所爲則是人固未死也若謂靈魂所爲則靈魂豈亦瘋癲耶

（三）耶教謂靈魂不死佛教謂生死輪迴二者其說雖異而皆謂靈魂爲永遠長在之物今恨蝶君謂（未終天年之人腦受外界之壓迫而亡靈魂不得腦之吸力乃離肉體而脫離軀殼而爲鬼故鬼物有影無形必待終其天年而後滅若人終天年而死係腦力與靈魂並盡故終天年而死者絕無鬼物）其說一若靈魂亦有壽數且其壽數亦與軀殼等也否此種界說不知恨蝶君何由而斷若謂少夭者（即所謂未終天年而枉死者）化作祟老死者（即所謂終天年而死者）無之遂即以是視人之終天年與否而定靈魂之有無則少夭而不作祟者固多而老死作祟者尤復不少吾少鄉居嘗見隣翁髦耋終年壽則九十矣其子媳素不孝死後將期年其媳忽病歷數其罪子泣涕求之三日而愈其狀亦如恨蝶所述汪某故事准靈魂附生人之說則此翁身死而靈魂固未滅矣然則謂終天年而死者其靈魂亦隨之而滅其說亦不盡似也（未完）

小說

偵探小說 燐光
（邱秋山）譯

勵生曰僕固欲爲君稍效棉力報謝非所望也然予固可爲君謀獲賊人尚須君語我封墓經過之狀況王生乃縷述封墓事之各種經過情形勵生細聞其言與老人所述亦無異而所謂見燐之事則較詳於老人蓋老人於耳聞王生乃目見也勵生曰謝君此說足以助我矣我當極力助君偵巨犯畢獲使君完全脫離嫌疑之罪名也王生舉手致謝勵生亦自旋寓以爲一日之間三處偵探均有所獲雖未足以証明眞相亦可從茲着手矣勵生之行蹤至勞而勵生之心乃至樂夫勵生以爲可以着手者在他人方以爲茫無頭緒也勵生以爲未必在他人正以爲難也勵生之心其有異於常人耶抑另具別眼耶勵生既返寓入寢室獨倚床上視窗外殘陽迴光反照已成欲墮之勢因自問今日之事畢可以休矣有視以後偵探日日之順利如今日眞案不難水落石出矣繼又坐起取日記簿用自來水筆振管直書約一刻鐘之久書已乃另書曰注意：：又一戒指：：可殆：：亦非：：燐光：：又將此數字細倒微誦似老僧誦經似童子學舌誦四五遍始已乃附目沉思又久之而暮靄蒼色已穿窗而入漸形於其杳勵生藏日記出房外閒逸殊甚蓋彼於本日內固不復有所事事矣

第九章　智激

大河之旁小樓之上有人焉燃淡巴菰烟衣西裝服坐沙發椅張啟庸律師也方閱報紙以自遣忽樓梯橐橐而上則閽人持名刺來曰有客來謁視之吳勵生三字律師知爲本縣之前任警佐也因曰客何在曰在會客所乃急趨而下見吳立與握手曰多日不見丰采彌新勵生曰大律師正案勘成不勝欣視律師微笑曰小可一得之然未足當方家掛齒律師又曰君來幾日矣曰昔者何以不來見我也曰僕舍未定彼此又相視大笑蓋彼二人固熟友也推□趣語彼此歡然勵生曰聞公於刻墓眞犯已得何不定讞也律師曰僕黨今詐均未得手犯狡不供故難定讞耳勵生曰使犯人永不供出將永不能定讞耶律師曰將一方面再事偵緝一方面再謀審訊耳勵生曰偵緝成績如何審訊之手續如何律師曰尚未尚未因曰勵生曰先生精於偵探學曾記前任警佐時辦案令此來其將有以教益耶勵生大笑曰豈從教益非但能令破案律師曰能令則幸甚矣願安承教勵生又大笑曰凌冠公非眞犯也眞犯自有人在律師曰何謂也曰貴律師所言其一眞犯也厥理安在曰有女殉葬之戒指曰若然則正犯非貴律師本身而誰律師錯愕不能對曰君戲言耶醉耶勵生大笑曰吾非戲言亦非醉也居吾語君君非神仙何來知一荒僻之黃楊村而有無聞無名之女殉之之戒指戒指也律師曰吾以法偵之曰此貴律師之殺案耳何法之有律師大躁曰然則大偵探將另有心得耶

閨妾救出版

天童密雲禪師因三峯出有五宗救一書特著此以闢其妄此書指示正途力闢邪見實爲再入出生死之門燈講佛學者因不可不讀修行人尤不可不讀也共三本定價大洋六角此外尚有●大乘起信論一冊一角五分●揀魔辨異錄四冊八角●大乘百法明門論八識規矩頌纂注二角●佛教三字經一冊一角●歸元鏡一冊二角海潮探源一冊一角五分　上海四馬路望平街有正書局啓

泰山牌香烟

本公司前出罐頭泰山牌香烟極荷各界歡迎致有供不應求之概然十支紙盒泰山牌貨與罐頭一式而取價極廉凡我愛吸諸君荀吸過罐頭烟者更不可不吸此紙盒烟吹氣如蘭間始信本公司所出之品實無一非國貨中至佳之製也

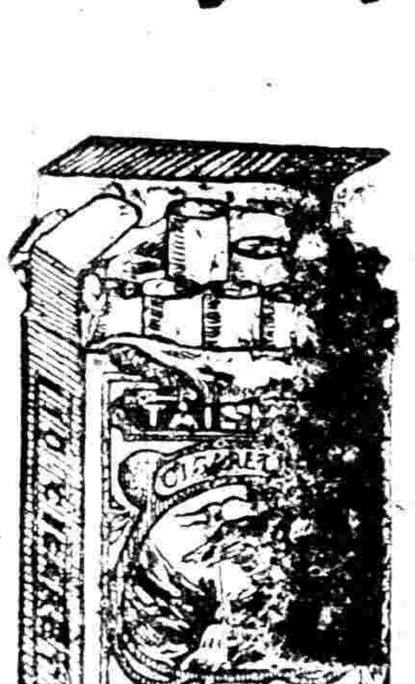

中國興業烟草公司

上海工部局開辦儲金存款

現爲鼓勵各戶按月撙節度支投資購買本局公債券儲蓄生利起見本局議決開始收入各華人投資儲金至以後市民如欲知該儲金章程請函問以逕江西路二十四號本局會計處索取詳料此項儲金辦法當得華人同意歡迎蓋按月儲金節省度支投資購買本局公債券乃一般穩健之要道也[illegible]

（著）（新）（烟）（處）

悟嗣學

（價售七角）近來坊間所售婚姻學所見皆非實用之書皆淫情小說寫情電影之變相耳徒以起色心導淫亂坑陷無數青年男女於罪惡而已此書乃醫學博士胡宣明君所譯以訓少年子弟由日登載時報雖論至微妙處無褻圖無穢語不獨男女可誦而世道亦無處且如慈親之教兒女良師之訓生徒誠有益世道之名著也每冊定價大洋七角現爲普及起見暫照碼七折

上海有正書局代售

廣益書局同啓

三炮台香烟

每聽五十枝　洋一元　每聽售價通用

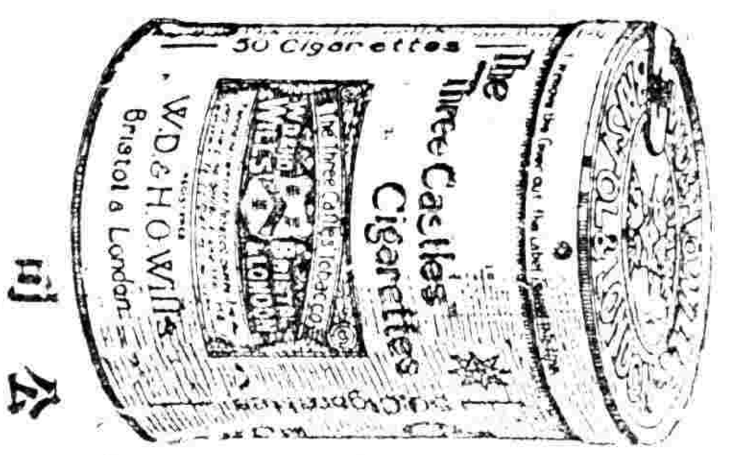

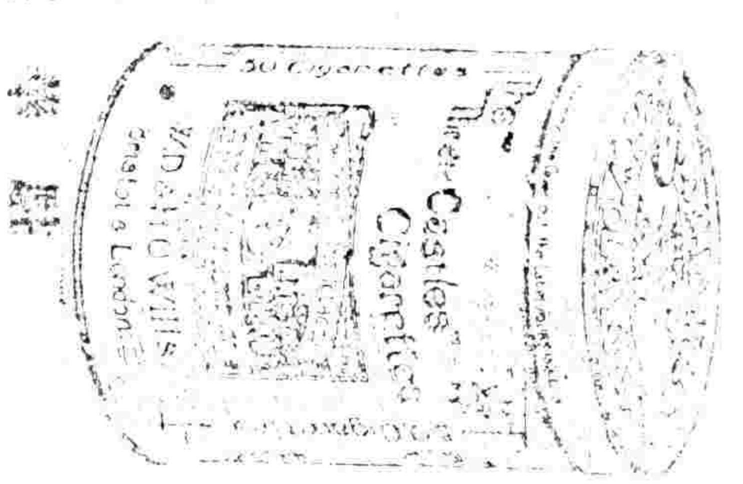

英國大英烟公司在英國製造

英美烟公司啓

自來血　冬令補品

本公司冬令調治之功，時自則兩諸君能服之，平時服之，定價每瓶大洋一元，每打十二瓶……

上海信通股票公司廣告

石膏……各種……價目……

THE CHILDREN'S JOY

小說論

第一次看末次

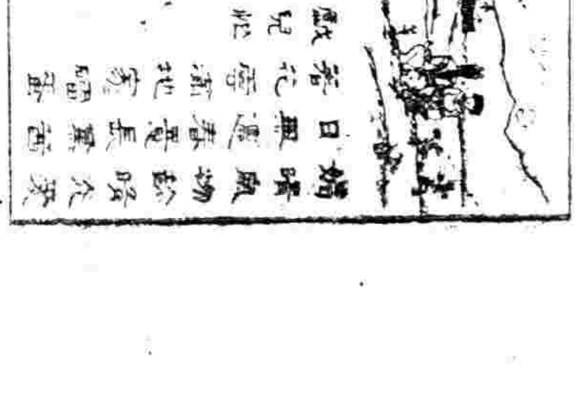

小新聞

海底沉船的撈從

小學識

冬天的田野

小游戲

撒石秘訣

小說

花變顏色

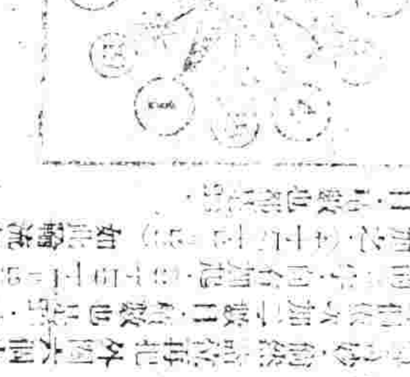

小數學

十三個……

有正書局發行　中華女子手工教科書　二冊　二角半

有正書局……

廣益書局同啓

新婦女

THE EASTERN TIMES LADIES' SUPPLEMENT

有正書局出版 小學習書帖 九册九角

有正書局出版各種習字範本 ▲另印目錄 ▲函索即寄

新生活

啓明女校之特長(三折)

居今日而言學者，有一不約而同之成語，曰惟「解放與改造」方足救今中國之女子。夫我中國之女子，長處黑暗世界，而不能覩一線之曙光者，正惟其「缺乏學識」「未受感化」而已。故與確之學識，曾爲解放事業之先導……

[illegible]

新任南洋女校教授丁之士小女元之影

[illegible]

清芬集

[illegible]

婦女週刊 (第十四號) 時報附張隨報奉贈 中華民國八年十二月十一日

補血葡萄酒 血虧之人如面無華色四肢不溫血輪變壞腹脹胃呆及婦女月事不調赤白帶下難以受孕等患急服此酒……每瓶洋一元 每打十元

補腦 養身 培元 藥

止咳 補肺 精液 麥

吉製三大補品

宋拓淳化閣帖預約廣告

有正書局

國貨 煙台張裕公司 紅白葡萄酒 三星白蘭地 中國出產 天然原料 特別歡迎 減價九折 總發行所 各大埠分銷

工部局布告 爲設立工部局……

有正書局發行

[illegible]